

**LAS NOTAS MUSICALES:**

**EL PENTAGRAMA Y LA CLAVE DE SOL**

¿Cuales son sus nombres?



¿Y dónde viven las notas musicales?

# Draw It

^ Instructions

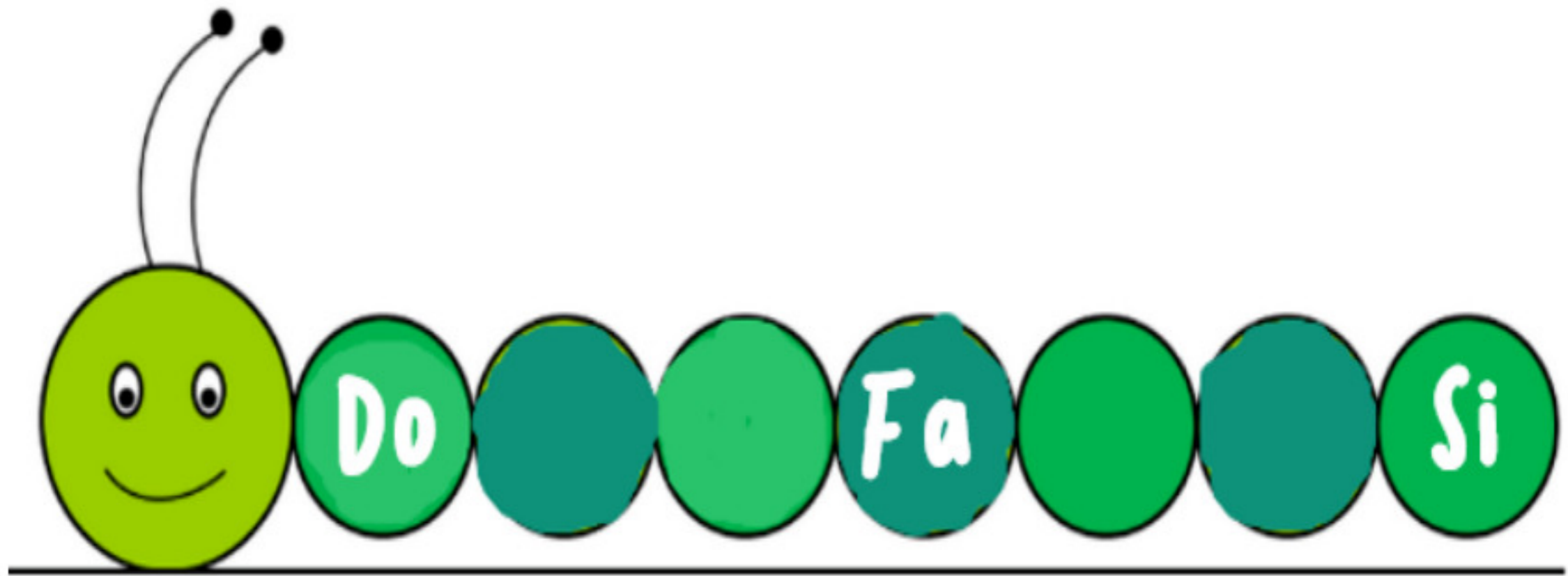

Submit

El pentagrama es el lugar donde se escribe la música para poder leerla y recordarla. Tiene 5 líneas y 4 espacios que se cuentan de abajo hacia arriba

## LÍNEAS

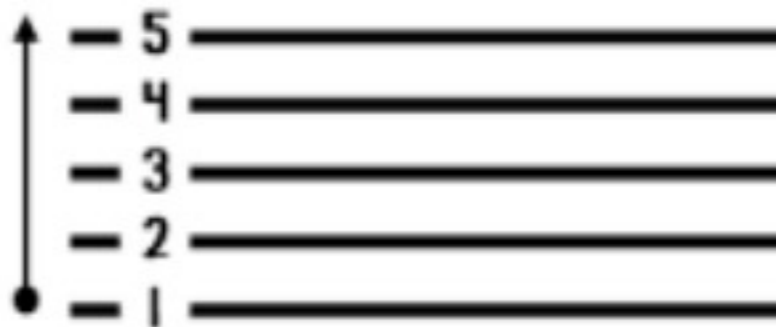

## ESPACIOS

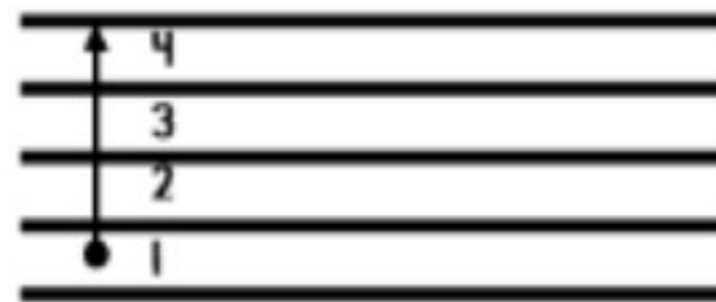



Además de las notas, en el pentagrama se colocan las figuras musicales que indican al músico el ritmo, es decir, **cuándo tocar**.

# LA CLAVE DE SOL:

La Clave de Sol es un *signo musical* que nos indica que la nota que se escribe en la segunda línea del pentagrama se llama Sol. A partir de esta nota escribimos todas las demás.

La Clave de Sol se escribe al principio del pentagrama.

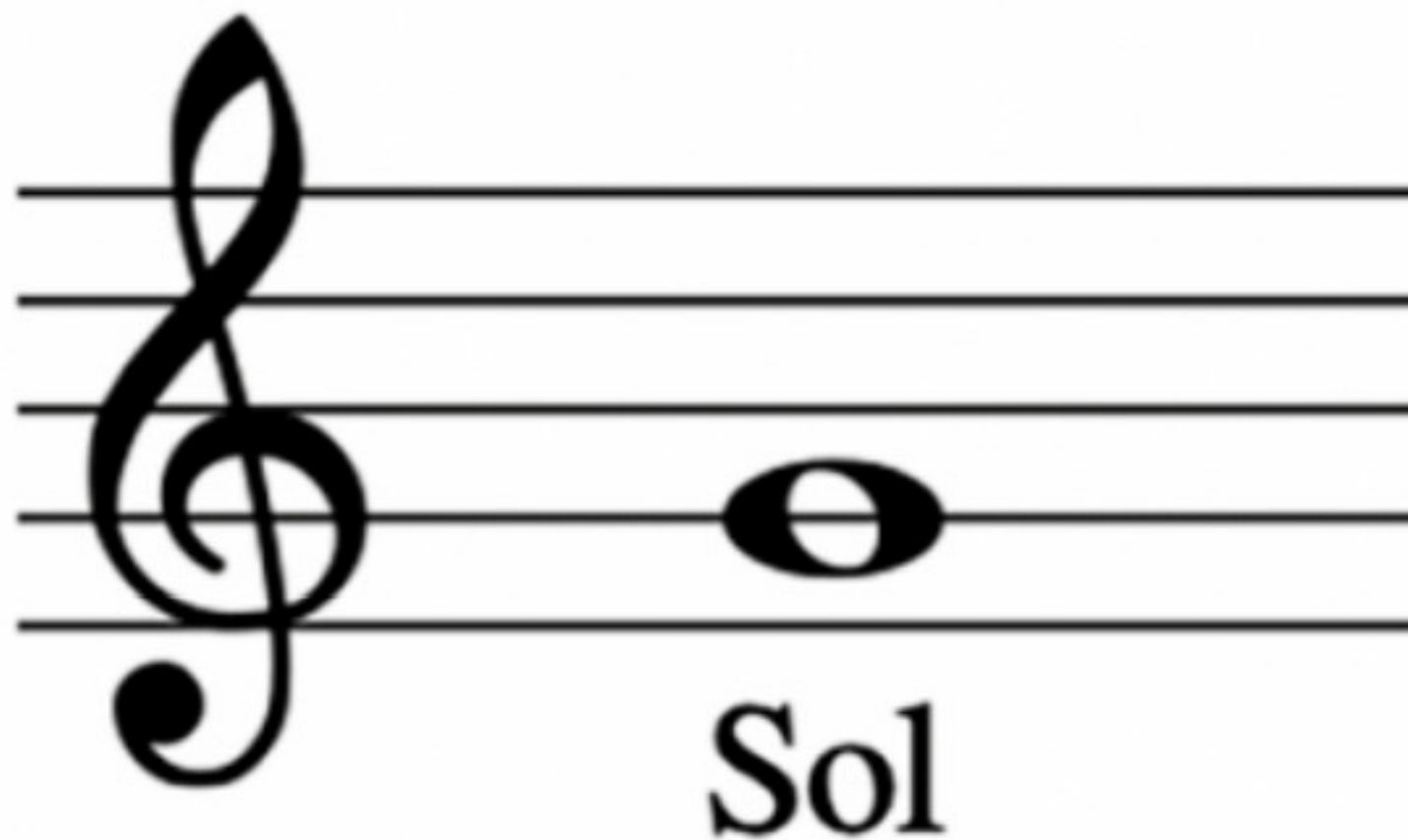

# Draw It





Submit