

I.E.P. "Stma.Virgen de Cocharcas de Villa

# Estructura de la obra "Noche de Paz", parte A, B y C

Maestra: Indira Cemaín Quispe Rodriguez.

Taller de melódica





# Parte A

La parte A, se caracteriza por:





# Parte B

La parte B, se caracteriza por:





# Parte C

La parte C, se caracteriza por:

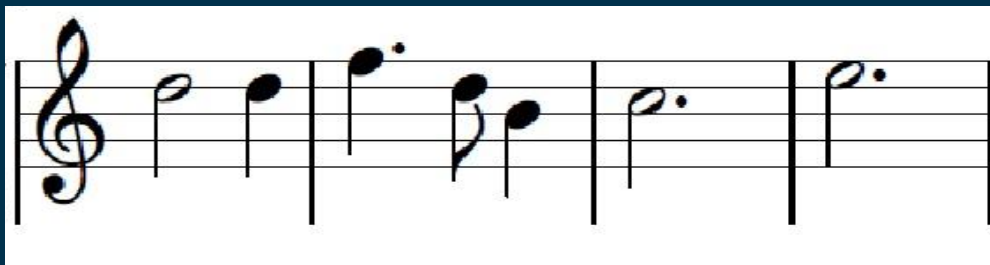



# Actividad

Ve al siguiente enlace:

[https://padlet.com/indiraquispe234\\_/partes-a-b-y-c-de-la-obra-noche-de-paz-9uaw8f5h9ls9j26g](https://padlet.com/indiraquispe234_/partes-a-b-y-c-de-la-obra-noche-de-paz-9uaw8f5h9ls9j26g)



*Hasta la próxima clase!*

