CONTABILIDAD BASICA

Aprendizaje Virtual

Unidad I

Prof. Lcdo. Henry Barrera

Unidad I

Prof: Lcdo Henry Barrera

Tema I

Términos Básicos en la Contabilidad

CONTABILIDAD

La finalidad de la contabilidad es suministrar información en un momento dado y de los resultados obtenidos durante un período de tiempo, que resulta de utilidad a los usuarios en la toma de sus decisiones, tanto para el control de la gestión pasada, como para las estimaciones de los resultados futuros de racionalidad y eficiencia.

CIENCIA

Puesto que es un conocimiento verdadero. analiza cada hecho económico y en todos aplica un conocimiento adquirido. Es un conocimiento sistemático, verificable y falible que sirvan para predecir y explicar los fenómenos relativos a su objeto de estudio.

TECNICA

Porque trabaja con base en un conjunto de procedimientos o sistemas para acumular, procesar e informar datos útiles referentes al patrimonio. Es una, serie de pasos para realizar una tarea y en contabilidad la tarea es el registro, la teneduría de libros.

SISTEMA DE INFORMACION

De acuerdo con las opiniones y enfoques profesionales más modernos, la contabilidad es en sí un subsistema dentro del Sistema de Información de la Empresa, toma toda la información de una empresa referente a los elementos que definen el Patrimonio.

Tema I

Términos Básicos en la Contabilidad

SALDO DEUDOR

El saldo deudor será, cuando el debe de una cuenta contable, sea mayor que el haber de la misma cuenta.

LIBROS CONTABLES

Son aquellos documentos donde se refleja y se plasma toda la información económica, financiera y contable de una compañía.

CREDITO

Es una operación financiera en la que una persona o entidad (acreedor) presta una cantidad determinada de dinero a otra persona (deudor).

ASIENTO CONTABLE

Se denomina asiento contable al conjunto de anotaciones o apuntes contables que se hacen en el libro diario de contabilidad

Prof: Lcdo Henry Barrera

Tema I

Términos Básicos en la Contabilidad

ESTADOS FINANCIEROS

Los estados financieros o estados contables son informes que se realizan con la finalidad de obtener una imagen de la situación financiera de una empresa.

HOJAS DE TRABAJO

La hoja de trabajo es una herramienta contrastable también conocida con el nombre de estado de trabajo, considerada como un borrador de trabajo para el contador.

CODIGO DE COMERCIO

Un código de comercio es un conjunto de elementos unitarios, ordenado y sistematizado de normas de Derecho mercantil.

ASIENTOS DE AJUSTE

Son los registros requeridos al final de un periodo para actualizar las cuentas antes de la preparación de los estados financieros.

Prof: Lcdo Henry Barrera

Principios de Contabilidad Generalmente Aceptados

Tema I

Términos Básicos en la Contabilidad

Son un conjunto de reglas generales y normas que sirven de guía contable para formular criterios referidos a la medición del patrimonio y a la información de los elementos patrimoniales y económicos de un ente. Los PCGA constituyen parámetros para que la confección de los estados financieros sea sobre la base de métodos uniformes de técnica contable.

1

Principio de Equidad

El principio de equidad es sinónimo de imparcialidad y justicia, y tiene la condición de postulado básico.

2

Principio de Ente

El principio de ente o principio de entidad establece el supuesto de que el patrimonio de la empresa se independiza del patrimonio personal del propietario.

3

Principio de Bienes Económicos

Los estados financieros se refieren siempre a bienes económicos, es decir bienes materiales e inmateriales que posean valor económico y por ende susceptibles de ser valuados en términos monetarios.

4

Principio de Moneda de Cuenta

Los estados financieros reflejan el patrimonio mediante un recurso que se emplea para reducir todos sus componentes heterogéneos a una expresión que permita agruparlos y compararlos fácilmente.

Principios de Contabilidad Generalmente Aceptados

Tema I

Términos Básicos en la Contabilidad

5

Principio de Empresa en marcha

Se refiere a todo organismo económico cuya existencia personal tiene plena vigencia y proyección futura.

6

Principio de Devengado

Devengar significa reconocer y registrar en cuentas a determinada fecha eventos o transacciones contabilizables.

7

Principio de Ejercicio

El principio de ejercicio (periodo) significa dividir la marcha de la empresa en periodos uniformes de tiempo, a efectos de medir los resultados de la gestión y establecer la situación financiera del ente y cumplir con las disposiciones legales y fiscales.

8

Principio de Prudencia

Significa que cuando se deba elegir entre dos valores por un elemento de activo, normalmente se debe optar por el más bajo, o bien que una operación se contabilice de tal modo que la cuota del propietario sea menor.

Prof: Lcdo Henry Barrera

Principios de Contabilidad Generalmente Aceptados

Tema I

Términos Básicos en la Contabilidad

9

Principio de Uniformidad

Este principio de contabilidad establece que una vez elaborado unos criterios para la aplicación de los principios contables, estos deberán mantenerse siempre.

10

Principio de Materialidad

Al considerar la correcta aplicación de los principios generales y de las normas particulares debe necesariamente actuarse en sentido práctico.

11

Principio de Exposición

EL principio de exposición, también denominado revelación suficiente, implica formular los estados financieros en forma comprensible para los usuarios.

Tema I

Términos Básicos en la Contabilidad

OBJETIVO DE LA CONTABILIDAD

Proporciona información a: Dueños, accionistas, bancos y gerentes, con relación a la naturaleza del valor de las cosas que el negocio deba a terceros, la cosas poseídas por el negocios. Sin embargo, su primordial objetivo es suministrar información razonada, con base en registros técnicos, de las operaciones realizadas por un ente privado o público. Para ello deberá realizar:

Registros con bases en sistemas y procedimientos técnicos adaptados a la diversidad de operaciones que pueda realizar un determinado ente.

Clasificar operaciones registradas como medio para obtener objetivos propuestos.

Interpretar los resultados con el fin de dar información detallada y razonada.

Tema I

Términos Básicos en la Contabilidad

IMPORTANCIA DE LA CONTABILIDAD

La contabilidad es de gran importancia porque todas las empresas tienen la necesidad de llevar un control de sus negociaciones mercantiles y financieras. Así obtendrá mayor productividad y aprovechamiento de su patrimonio. Por otra parte, los servicios aportados por la contabilidad son imprescindibles para obtener información de carácter legal..

TENEDURÍA DE LIBROS

Se entiende por Teneduría de Libros como el proceso rutinario de registrar, clasificar y resumir la información de cada una de las transacciones efectuadas por la empresa. Por consiguiente, se pueden llevar las anotaciones con el mayor orden y claridad posible.

Prof: Lcdo Henry Barrera

Tema I

Términos Básicos en la Contabilidad

DIFERENCIAS ENTRE CONTABILIDAD Y TENEDURÍA DE LIBROS

- **La contabilidad se encarga de**:
  - ✓ Analizar y valorar los resultados económicos.
  - ✓ Agrupar y comparar resultados.
  - ✓ Planificar y sintetizar los procedimientos a seguir.
  - ✓ Controlar el cumplimiento de lo programado.

- **La teneduría de libros se ocupa de**:
  - ✓ Recabar, registrar y clasificar las operaciones de empresa.
  - ✓ Narrar en forma escrita los hechos contables.
  - ✓ Ejecutar las tareas según los procedimientos preestablecidos.
  - ✓ Esta bajo control y supervisión del contador.

Tema II

Antecedentes de la Contabilidad

ANTECEDENTES DE LA CONTABILIDAD

Los hombres antiguos, primeros pobladores que se asentaron en pequeños núcleos de población mantenían negociaciones entre ellos en forma de truque o comenzaron a crear los antecedentes del comercio.

Todos estos acontecimientos requerían por parte de estos primeros comerciantes el hecho de poder plasmar los datos y no guardarlos en la limitada memoria, de esta forma se podían corregir errores o evitar problemas administrativos o litigios que son y siempre han sido inevitables.

En lugar de la memoria, como instrumento primordial se creo la necesidad de apuntar todos estos datos y archivarlos, fue así como se comenzó a crear la historia de la contabilidad.

Tema II

Antecedentes de la Contabilidad

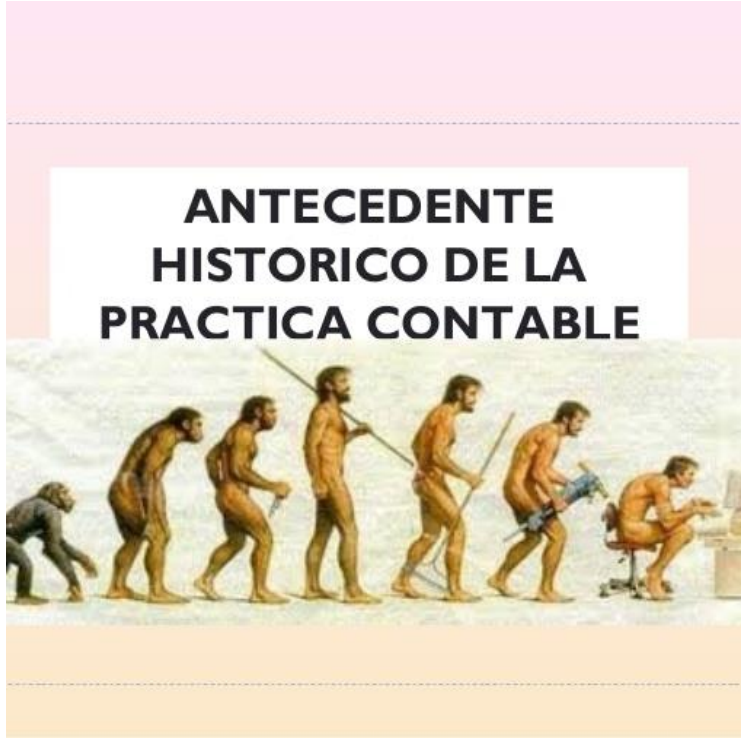

PROCEDIMIENTO EVOLUTIVO CONTABLE

A medida que crecen las empresas, estas van estableciendo normas y pautas acerca de cómo se debe llevar a cabo el trabajo de los empleados. Existen básicamente dos tipos de decisiones que llevan a cabo los empleados en una empresa: decisiones no rutinarias y decisiones rutinarias. Para llevar a cabo la primera, se requiere de un mayor conocimiento tanto del funcionamiento operativo como de criterios sólidamente adquiridos en el desempeño del cargo. El segundo tipo de decisiones, las rutinarias, son totalmente factibles de que sean estandarizadas, con el objetivo de que la compañía no vea improvisada su acción ante hechos de la misma naturaleza.

La organización administrativa en una compañía puede establecerse a través de la clasificación de los procedimientos en dos grandes grupos:

- Procedimientos contables
- Procedimientos no contables

Tema II

Antecedentes de la Contabilidad

Procedimiento Contable

Procedimientos contables procesos e instructivos que se utilizan para el registro de las transacciones u operaciones en los libros contables.

Dentro del ciclo de operaciones de una empresa, se definen los procedimientos contables, como todos aquellos procesos, secuencia de pasos e instructivos que se utilizan para el registro de las transacciones u operaciones que realiza la empresa en los libros de contabilidad.

Desde el punto de vista del análisis, se pueden establecer procedimientos contables, para el manejo de cada uno de los grupos generales de cuentas de los estados financieros. Algunos ejemplos de procedimientos contables, son los siguientes:

a)Recepción de Inventarios, Ventas de Productos.

b)Fabricación de Productos, Registro de estimaciones.

c)Destrucción de Inventarios.

Procedimiento No Contable

Procedimientos no contables aquellos que no afectan las cifras de los estados financieros.

En contraposición a los procedimientos anteriormente mencionados, los procedimientos no contables no afectan las cifras de los estados financieros; algunos ejemplos de este tipo de procedimientos son los siguientes:

a)Procedimiento para cambiar datos de una cuenta.

b)Procedimiento para contratación de empleados.

c)Procedimiento para cambio de horario laborable.

d)Procedimiento para tramitar reclamos de clientes.

Tema III

La Empresa

LA EMPRESA

La empresa es la institución o agente económico que toma las decisiones sobre la utilización de factores de la producción para obtener los bienes y servicios que se ofrecen en el mercado. La actividad productiva consiste en la transformación de bienes intermedios (materias primas y productos semielaborados) en bienes finales, mediante el empleo de factores productivos (básicamente trabajo y capital).

Para poder desarrollar su actividad la empresa necesita disponer de una tecnología que especifique que tipo de factores productivos precisa y como se combinan. Asimismo, debe adoptar una organización y forma jurídica que le permita realizar contratos, captar recursos financieros, si no dispone de ellos, y ejerce sus derechos sobre los bienes que produce.

Tema III

La Empresa

SEGÚN SU ACTIVIDAD

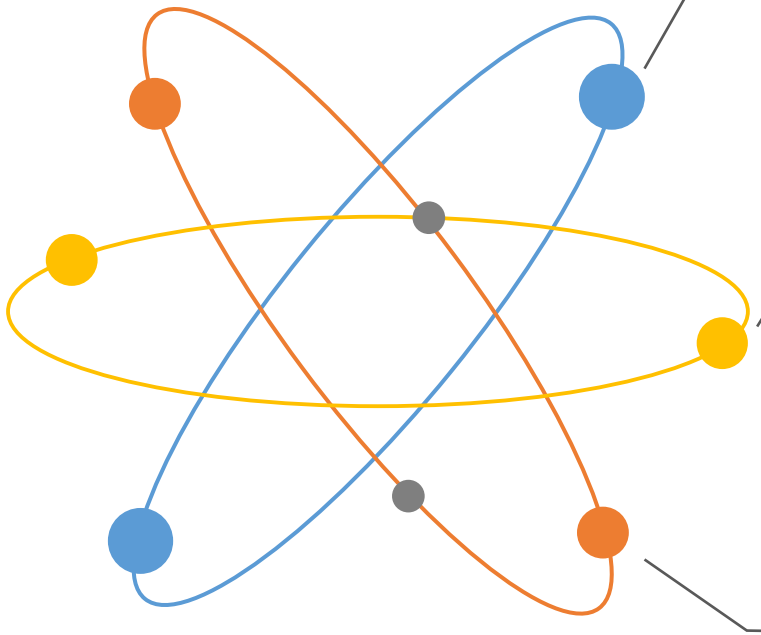

ACTIVIDAD PRIMARIA

Esta se encarga de explotar o producir recursos naturales, en los campos de la ganadería, minería y agricultura. Encuentre más información en sector primario.

ACTIVIDAD SECUNDARIA

Esta parte procesa los bienes recibidos en la actividad primaria para ser comercializados en el mercado y beneficiar a la región. Encuentre más información en sector secundario.

ACTIVIDAD TERCIARIA

En este caso la actividad terciaria se dedica a prestar servicios tanto bancarios como de telecomunicaciones y turísticos. Encuentre más información en sector terciario.

Tema III

La Empresa

SEGÚN SU PROPIETARIO

PÚBLICA

Este tipo de actividad comercial es la que ofrece el gobierno al país, dando facilidad para que todo el pueblo pueda beneficiarse de sus productos o servicios.

SEMIPÚBLICA

Esta parte la protagoniza el gobierno en conjunto con las empresas privadas repartiendo la inversión y las ganancias. Este tipo de actividad aquellas que se encuentran subsidiadas por el Estado.

PRIVADA

En el caso de la actividad comercial privada, los protagonistas son los dueños de las empresas que son accionistas.

SEGÚN SU ACTIVIDAD

Tema III

La Empresa

INDUSTRIALES

La actividad primordial de este tipo de empresas es la producción de bienes mediante la transformación de la materia o extracción de materias primas. se clasifican en:

- Extractivas: Cuando se dedican a la explotación de recursos naturales, ya sea renovables o no renovables.
- Manufactureras: Son empresas que transforman la materia prima en productos terminados: De Consumo Final y De producción.

COMERCIALES

Son intermediarias entre productor y consumidor; su función primordial es la compra/venta de productos terminados. Pueden clasificarse en:

- Mayoristas: realizan ventas a otras empresas en grandes volúmenes, pueden ser al menudeo o al detalle.
- Menudeo: venden productos en grandes cantidades o en unidades para la reventa o para el consumidor final.
- Minoristas o detallistas: venden productos en pequeñas cantidades al consumidor final.
- Comisionistas: la venta es realizada a consignación en donde se percibe una ganancia o una comisión.

SERVICIOS

Son todas aquellas que realizan una actividad comercial, productiva y prestadora de servicios con fines de lucro.

De igual manera existe empresas de SERVICIOS FINANCIEROS

Son aquellas que realizan una actividad comercial, prestadora de servicios de intermediación relacionados al ámbito de generación de valor a través del dinero. Así tenemos: Bancos e Instituciones Financieras, Seguros, Administradoras de Fondos: Generales, de Pensiones Mutuos, para la Vivienda, de Inversión, Mercado de Valores: Bolsa de Comercio, de Valores, Otros Servicios Financieros.

Tema III

La Empresa

SEGÚN SU MAGNITUD

01

Pequeñas Empresas

Su capital, ingresos y número de trabajadores son reducidos, de hecho no trabajan más de 20 personas.

02

Micro Empresas

Con un capital, número de trabajadores e ingresos en cuantías personales, de hecho no hay más de 10 personas entre empleados y trabajadores.

03

Fami Empresas

La familia es el motor del negocio. Son empresas familiares.

Tema III

La Empresa

SEGÚN SU FORMA JURIDICA

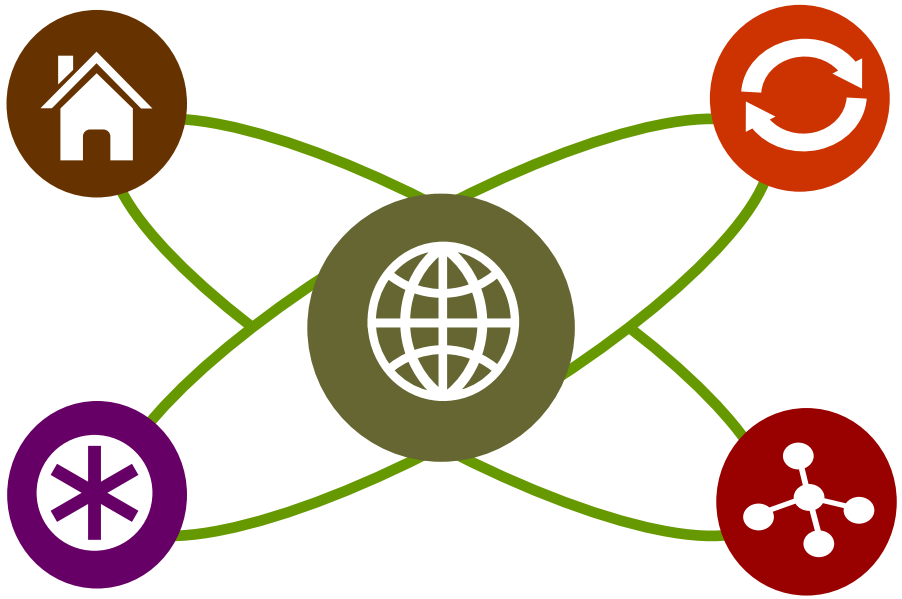

EMPRESAS INDIVIDUALES

SOCIEDAD O EMPRESAS EN SOCIEDADES

UNION TEMPORAL DE EMPRESAS

LAS COOPERATIVAS Y ORGANIZACIONES DE ECONOMIA SOCIAL

Tema III

La Empresa

SEGÚN SU AMBITO

NACIONALES

Si desarrollan la actividad en un solo país, el propio.

MULTINACIONALES

Que desarrollan actividades a la vez en varios países, también se conocen como transnacionales.

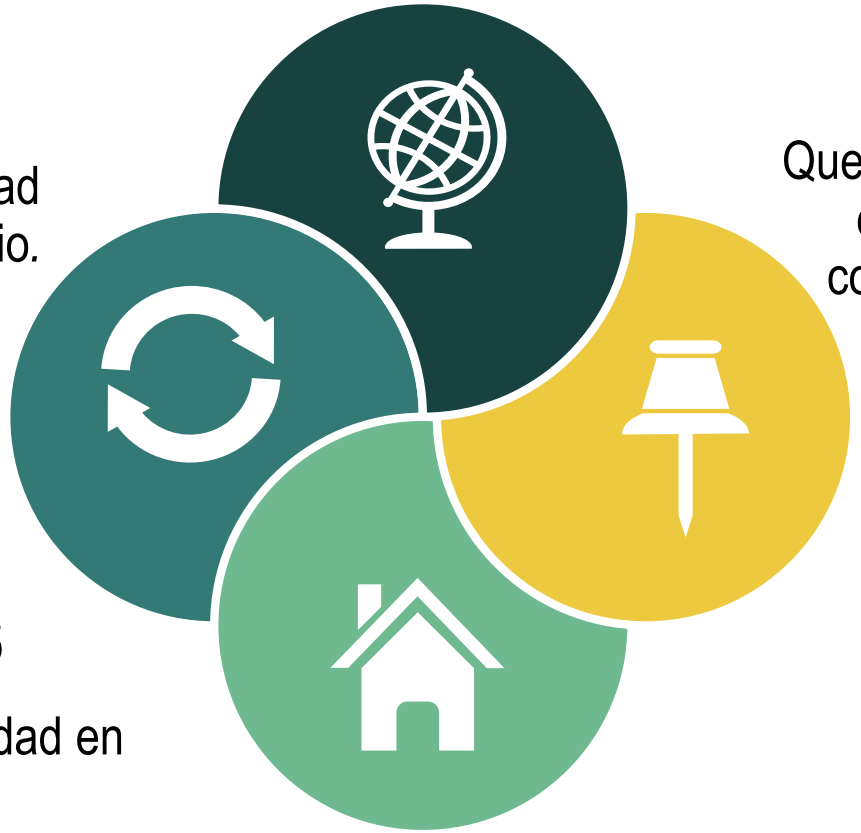

REGIONALES

Que desarrollan su actividad en una sola región.

LOCALES

Están enfocadas a su propia localidad o a un terreno corto.

Tema III

La Empresa

SEGÚN SU FINALIDAD

SIN ÁNIMO DE LUCRO

Organizaciones cuyo fin no es aumentar la facturación sino tener un impacto social positivo. Sus ingresos están destinados a la supervivencia económica de la empresa, buscan ser viables en vez de rentables.

CON ÁNIMO DE LUCRO

No hace falta presentar estadísticas oficiales para saberlo, son la mayoría. Dentro de este grupo hay casi infinitos puntos de vista; empresas a las que no les importa nada más que la cuenta de resultados o empresas que valoran otros factores como el desarrollo sustentable o la satisfacción de sus empleados.

CON FINES DEPORTIVOS

Existen clubes deportivos que tienen más volumen de negocio que muchas multinacionales. estos clubes son empresas pero no se gestionan con un criterio económico. su finalidad es maximizar los resultados deportivos.

CON FINES SOCIALES

Este es el fin último de las empresas públicas, maximizar el bienestar de los ciudadanos del país.

SEGÚN SU DUEÑO

Tema III

La Empresa

01

SOCIEDAD DE RESPONSABILIDAD LIMITADA (SRL)

La gran ventaja de las SRL es que una vez formada o constituida, los socios sólo deberán responder hasta por el monto del capital aportado.

02

COMPAÑÍA ANÓNIMA (C.A.)

Es una sociedad cuyo capital , esta dividido en acciones negociables esta formado por la aportación de los accionistas que responden únicamente por el monto de sus acciones. Es una forma de organización de tipo capitalista muy utilizada entre las grandes compañías.

03

SOCIEDAD POR ACCIONES (S.P.A.)

Las S.P.A, son un tipo de sociedad que tiene casi todas las ventajas de las demás sociedades, en forma simplificada. Se podría decir que es una mezcla perfecta entre una LTDA y una S.A.

04

SOCIEDAD ANÓNIMA (S.A.)

Las S.A. se caracterizan porque la participación en su capital está representada en acciones que adquieren personas llamadas “accionistas”, para desarrollar un negocio o actividad específica.

05

EMPRESA INDIVIDUAL DE RESPONSABILIDAD LIMITADA (RL)

Este tipo de sociedades permite que una persona inicie un negocio por sí mismo, sin la necesidad de socios. También crea una persona jurídica distinta, que permite no arriesgar el patrimonio personal, ya que el dueño sólo responde por el capital aportado.

Tema IV

Contabilidad Mercantil

La Contabilidad Mercantil es la relación con una de la obligaciones impuestas por la ley a los comerciantes, todo comerciante deberá llevar una con el objeto de dejar un registro de las operaciones que ejecute y también para poder desglosar de dichos montos los impuestos que deberá pagar al fisco. Para este fin deberá llevar libros de contabilidad los cuales deben ser llenados en lengua castellana y conforme a la ley.

El ente fiscalizador encargado que el comerciante cumpla con esta obligación, es el servicio de impuestos internos, que es también el servicio en donde el comerciante le dará vida jurídica a sus negociaciones.

El Empresario Mercantil está obligado a llevar una contabilidad ordenada, adecuada a la actividad de su empresa, que permita un seguimiento cronológico de sus operaciones, así como la elaboración periódica de balances e inventarios y formular al cierre de cada ejercicio las cuentas anuales de su empresa, que comprenden el balance, la cuenta de pérdida y ganancias y la memoria, las cuales han de redactarse con claridad y mostrar la imagen fiel del patrimonio, de la situación financiera y de los resultados de la empresa.

CONTABILIDAD MERCANTIL

Prof: Lcdo Henry Barrera

Tema IV

Contabilidad Mercantil

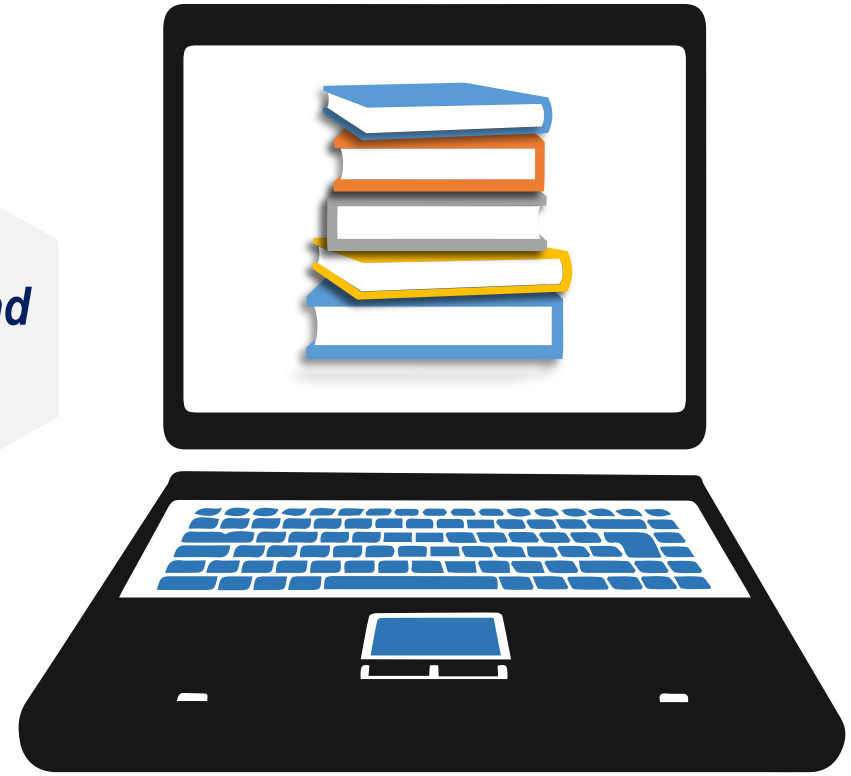

LOS LIBROS DE CONTABILIDAD

- Los libros contables son aquellos archivos o documentos donde se plasma la información financiera de la empresa, operaciones que se realizan durante un periodo de tiempo determinado, y los cuales hay que legalizar de manera periódica.
- La avanzada tecnología de la informática constituye un extraordinario medio por medio del cual se puede llevar con mayor exactitud la contabilidad mercantil. Porque mediante la informática se pueden condensar esquemas técnicos de contabilidad que permiten visualizar de manera precisa y detallada las diferentes actividades que realiza el comerciante en sus respectivas áreas comerciales, y denotar de esa manera, una proyección del curso de sus negociaciones bien, en el ámbito interno o externo o con particular referencia ante el Estado en su carácter de contribuyente.

Tema IV

Contabilidad Mercantil

LIBRO DIARIO

El libro diario sirve para recoger día a día o por totales mensuales (como máximo) Las operaciones de la empresa siempre que el detalle diario aparezca en otros libros auxiliares.

LIBRO MAYOR

Una vez redactados los asientos correspondientes en el libro diario se pasa el importe de los mismos a las cuentas afectadas pero tales cuentas forman el libro mayor, que no es obligatorio pero útil para conocer la evolución de cada cuenta.

LIBRO DE INVENTARIO O BALANCE

Relaciona los bienes, derechos y obligaciones que constituyen su patrimonio en un momento determinado así como desarrolla sus cuentas anuales que nos permiten conocer cual es la situación económica de la empresa.

Tema V

Ecuación Contable

ECUACIÓN CONTABLE

La ecuación de contabilidad, o ecuación contable, es uno de los conceptos fundamentales en contabilidad, siendo la base sobre la que se sustenta el sistema contable por partida doble. Algunos autores utilizan también los términos Ecuación de Balance, Ecuación Contable Fundamental, Ecuación de Situación, Ecuación Básica, Ecuación de las Cuentas Reales o Ecuación de las Cuentas Patrimoniales.

La Ecuación Contable o Ecuación Patrimonial es una igualdad que consta de tres variables: activos, pasivos y patrimonio.

La ecuación de contabilidad, o ecuación contable, es uno de los conceptos fundamentales en contabilidad, siendo la base sobre la que se sustenta el sistema contable por partida doble; se define, bajo los principios de contabilidad generalmente aceptados.

ELEMENTOS ECUACIÓN CONTABLE

Tema V

Ecuación Contable

ACTIVO

Un activo es la representación financiera de un recurso obtenido por el ente económico como resultado de eventos pasados, de cuya utilización se espera que fluyan a la empresa beneficios económicos futuros.

PASIVO

Un pasivo es la representación financiera de una obligación presente del ente económico, derivada de eventos pasados, en virtud de la cual se reconoce que en el futuro se deberá transferir recursos o proveer servicios a otros entes.

PATRIMONIO

El patrimonio es el valor residual de los activos del ente económico, después de deducir todos sus pasivos.

Prof: Lcdo Henry Barrera

Tema V

Ecuación Contable

ECUACION SIMPLE

Es la igualdad matemática representada por el valor del activo por un lado y el valor del pasivo y del capital por el otro. Esta igualdad debe conservarse siempre aunque se efectúen otras operaciones. Matemáticamente, se puede expresar este concepto de la siguiente manera:

Activo = Pasivo + Capital

Pasivo = Activo -Capital

Capital = Activo -Pasivo

Activo – Pasivo -Capital = 0

Tema V

Ecuación Contable

ECUACION AMPLIADA

Es un principio que se mantiene a lo largo la vida activa de la empresa.
Al transcurrir un tiempo específico, el elemento del Balance General o Estado de Situación de una empresa pueden variar como consecuencia de las operaciones realizadas, estas variaciones se producen en aumento de capital si los resultados obtenidos arrojan beneficios o utilidad; o se traducirán en disminución de capital, si por el contrario arrojan perdidas.

La variación del aumento o disminución del capital se representa en la ecuación patrimonial ampliada en la siguiente forma:

Activo = Pasivo + Capital + Ingreso – Egreso