



COLEGIO MEXIQUENSE UNIVERSITARIO TEXCOCO

LICENCIATURA EN PEDAGOGÍA

# **INNOVACIÓN Y DISEÑO CURRICULAR**

## **ACTIVIDAD 1**

HERNANDEZ GALLEGOS BETSAIDA AHZAI

MRTA. LILIANA CURIEL

SABADO 25 DE MARZO DEL 2020

Actividad: Realiza un mapa mental del tema “evaluación de programas educativos”

Identificación de criterios y estándares relevantes y la realización de un análisis adecuado a ellos.



# EVALUACIÓN DE PROGRAMAS EDUCATIVOS

Comprobar el logro de los objetivos, propuestos e irlos ajustando a la realidad diversa y cambiante

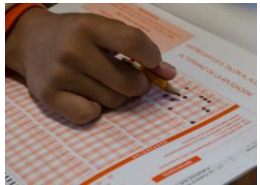
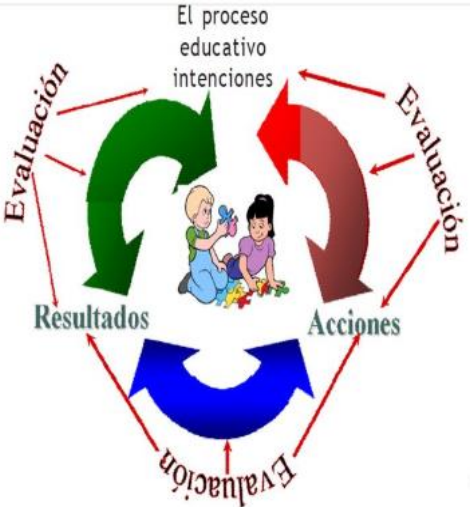

Determinar el valor o mérito de algo.



Instrumento de gestión.

Valorar de manera sistemática y objetiva la pertinencia, el rendimiento y el éxito



Metodología cuantitativa y cualitativa, que informa sobre indicadores de recursos, contexto, procesos y resultados.