

# AUTORIZAÇÃO DE PROCEDIMENTO

1) Caminho: **Prontuários > Operações > Internação > Autorização de Procedimento.**

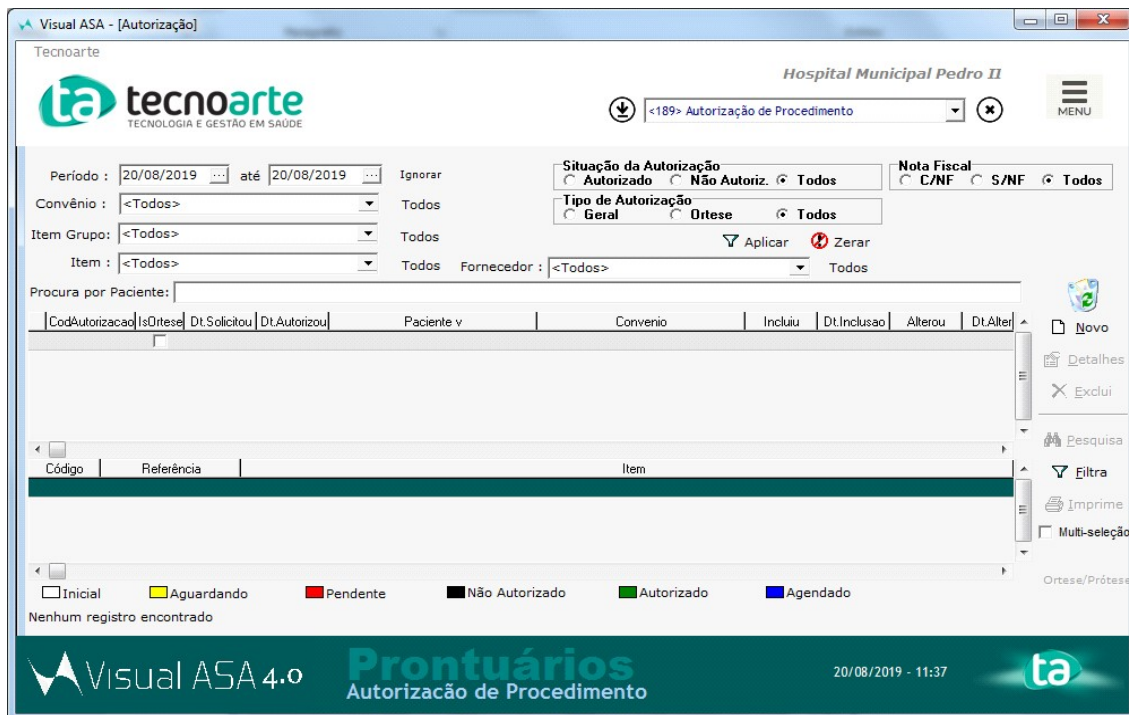

2) Após acessar o caminho, será exibida a tela de 'Autorização de Procedimento'.



3) Selecione o 'período' e clique em 'Aplicar', para filtrar a data selecionada.

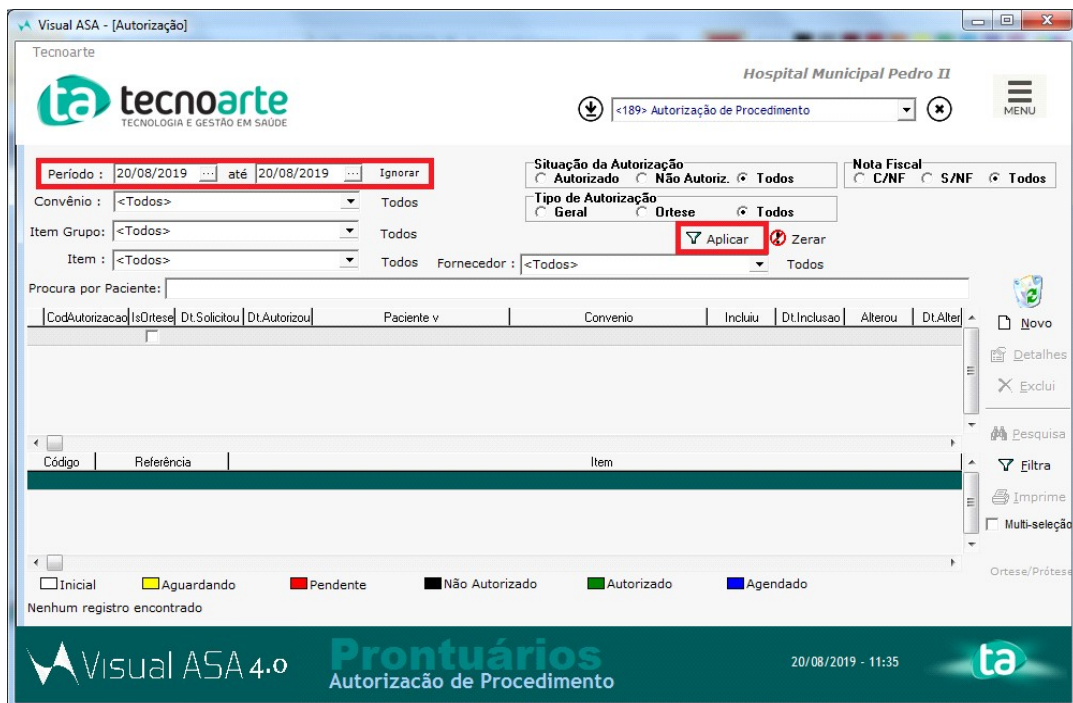

4) Será exibido os pacientes desse período.

Selecione o paciente que será realizado a autorização, e clique em 'Detalhes'.

(Lembrando que só será exibido os pacientes que foram realizado a requisição com a tela de kit de exame).

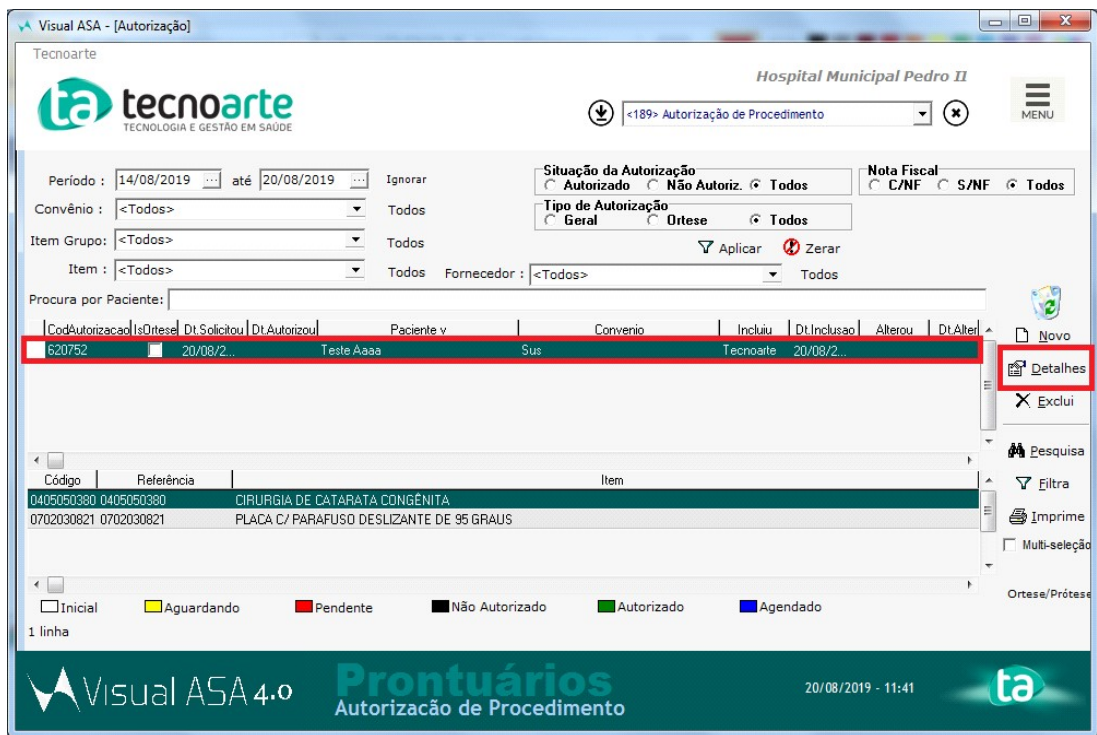

5) Será exibida a tela de Autorização de Exames / Procedimentos.

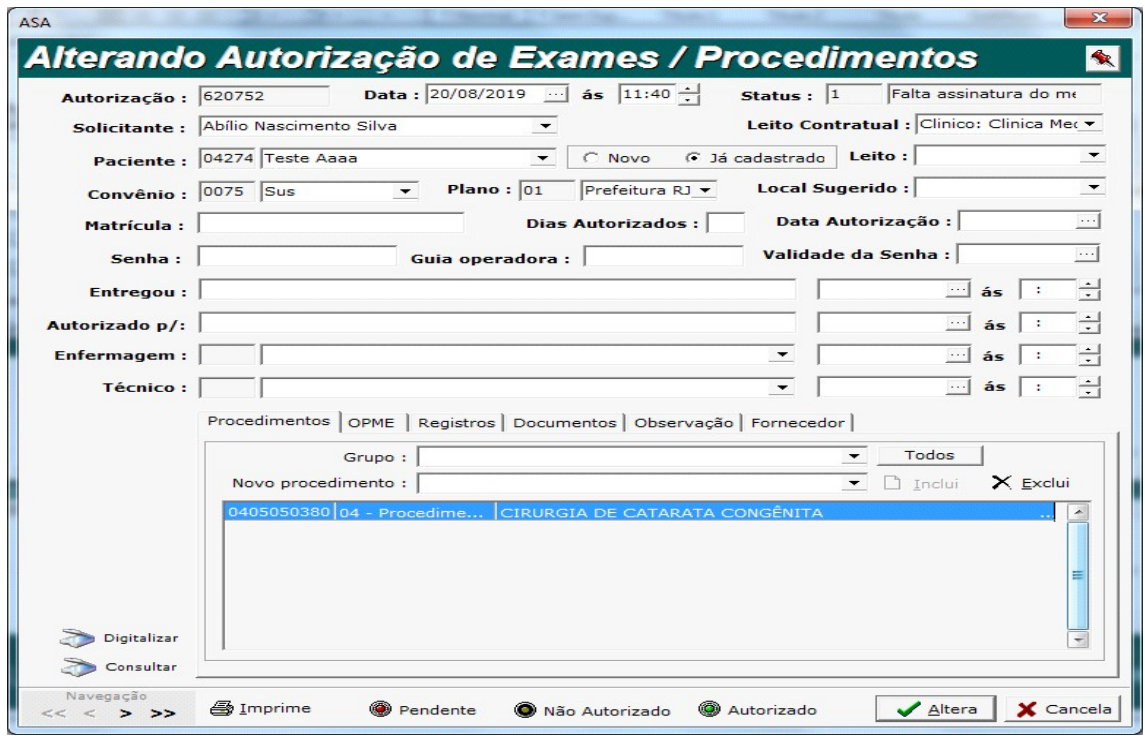

6) Preencha os campos vazios que forem necessários, e selecione as abas abaixo se houver a necessidade. Aba 'OPME' - você pode selecionar um material OPME que será utilizado.

ASA

### Alterando Autorização de Exames / Procedimentos

**Autorização :** 620094    **Data :** 19/08/2019 às 12:36    **Status :** 1 Falta assinatura do me

**Solicitante :** Abílio Nascimento Silva    **Leito Contratual :** Clínico: Clínica Mec

**Paciente :** 04274 Teste Aaaa    **Leito :** [vazio]

**Convênio :** 0075 Sus    **Plano :** 01 Prefeitura RJ    **Local Sugerido :** [vazio]

**Matrícula :** [vazio]    **Dias Autorizados :** [vazio]    **Data Autorização :** [vazio]

**Senha :** [vazio]    **Guia operadora :** [vazio]    **Validade da Senha :** [vazio]

**Entregou :** [vazio] às [vazio]

**Autorizado p/ :** [vazio] às [vazio]

**Enfermagem :** [vazio] às [vazio]

**Técnico :** [vazio] às [vazio]

Procedimentos **OPME** | Registros | Documentos | Observação | Fornecedor

Novo material : [vazio] Inclui Exclui

- Cateter angiográfico 5 F 100cm . 038 HeadHunter 1 PERFORMA Merit
- PLACA C/PARAFUSO DESLIZANTE 95 GRAUS 05 FUROS

Digitalizar  
Consultar

Navegação: << < > >>

Imprime Pendente Não Autorizado Autorizado Altera Cancela

7) Clique em 'Inclui'.

ASA

### Alterando Autorização de Exames / Procedimentos

**Autorização :** 620094    **Data :** 19/08/2019 às 12:36    **Status :** 1 Falta assinatura do me

**Solicitante :** Abílio Nascimento Silva    **Leito Contratual :** Clínico: Clínica Mec

**Paciente :** 04274 Teste Aaaa    **Leito :** [vazio]

**Convênio :** 0075 Sus    **Plano :** 01 Prefeitura RJ    **Local Sugerido :** [vazio]

**Matrícula :** [vazio]    **Dias Autorizados :** [vazio]    **Data Autorização :** [vazio]

**Senha :** [vazio]    **Guia operadora :** [vazio]    **Validade da Senha :** [vazio]

**Entregou :** [vazio] às [vazio]

**Autorizado p/ :** [vazio] às [vazio]

**Enfermagem :** [vazio] às [vazio]

**Técnico :** [vazio] às [vazio]

Procedimentos **OPME** | Registros | Documentos | Observação | Fornecedor

Novo material : PLACA C/PARAFUSO DESLIZANTE 95 GRAUS 05 FUROS Inclui Exclui

Digitalizar  
Consultar

Navegação: << < > >>

Imprime Pendente Não Autorizado Autorizado Altera Cancela



8) Material OPME incluso.

ASA

### Alterando Autorização de Exames / Procedimentos

Autorização : 620752    Data : 20/08/2019    às 11:40    Status : 1    Falta assinatura do me

Solicitante : Abílio Nascimento Silva    Leito Contratual : Clínico: Clínica Mec

Paciente : 04274 Teste Aaaa    Novo    Já cadastrado    Leito :

Convênio : 0075 Sus    Plano : 01    Prefeitura RJ    Local Sugerido :

Matrícula :    Dias Autorizados :    Data Autorização :

Senha :    Guia operadora :    Validade da Senha :

Entregou :    às :

Autorizado p/ :    às :

Enfermagem :    às :

Técnico :    às :

Procedimentos | **OPME** | Registros | Documentos | Observação | Fornecedor

Novo material :    Incluir    Excluir

**PLACA C/PARAFUSO DESLIZANTE 95 GRAUS 05 FUROS**

Digitalizar  
Consultar

Navegação    Imprime    Pendente    Não Autorizado    Autorizado    Altera    Cancela

9) Na aba 'Registros', você pode criar um registro para essa autorização. Clique em 'Nova'.

ASA

### Alterando Autorização de Exames / Procedimentos

Autorização : 620094    Data : 19/08/2019    às 12:36    Status : 1    Falta assinatura do me

Solicitante : Abílio Nascimento Silva    Leito Contratual : Clínico: Clínica Mec

Paciente : 04274 Teste Aaaa    Novo    Já cadastrado    Leito :

Convênio : 0075 Sus    Plano : 01    Prefeitura RJ    Local Sugerido :

Matrícula :    Dias Autorizados :    Data Autorização :

Senha :    Guia operadora :    Validade da Senha :

Entregou :    às :

Autorizado p/ :    às :

Enfermagem :    às :

Técnico :    às :

Procedimentos | OPME | **Registros** | Documentos | Observação | Fornecedor

Data	Usuário	Registro
------	---------	----------

**Nova**

Digitalizar  
Consultar

Navegação    Imprime    Pendente    Não Autorizado    Autorizado    Altera    Cancela

10) Exibirá uma nova janela. Digite no campo 'Registro' e clique em 'Inclui'.

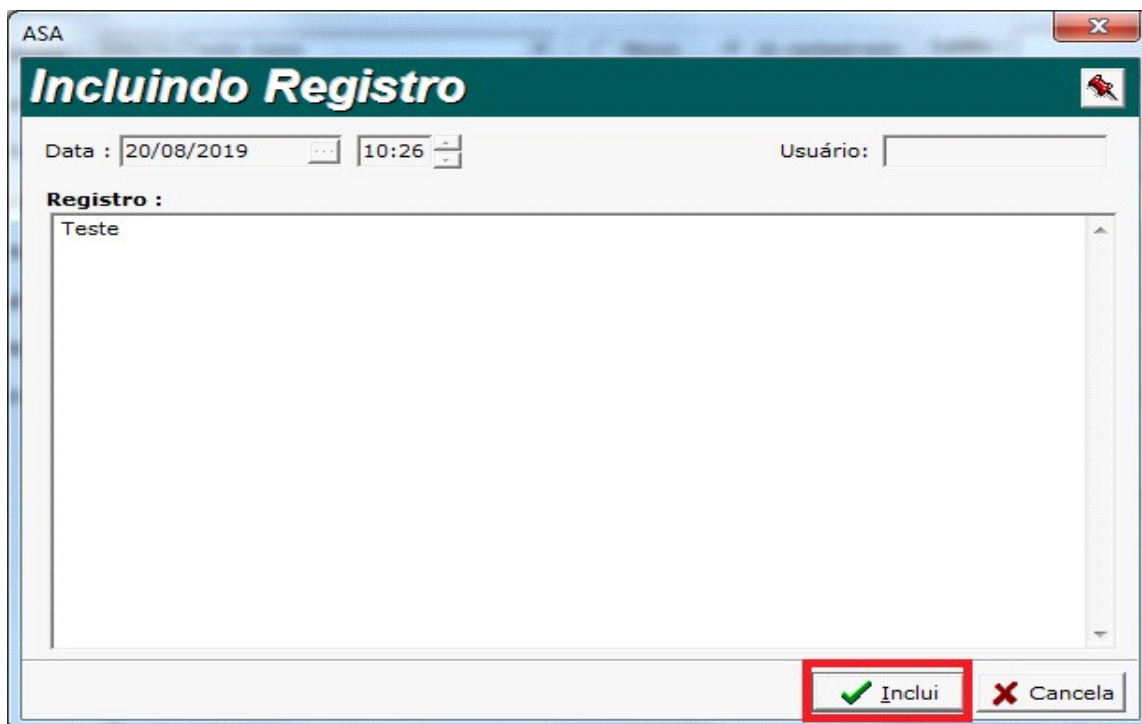

11) Confirme a operação.



12) Será incluso o registro na autorização.

ASA

### Alterando Autorização de Exames / Procedimentos

Autorização : 620094    Data : 19/08/2019    às 12:36    Status : 1    Falta assinatura do me

Solicitante : Abílio Nascimento Silva    Leito Contratual : Clínico: Clínica Mec

Paciente : 04274 | Teste Aaaa    Novo    Já cadastrado    Leito :

Convênio : 0075 | Sus    Plano : 01    Prefeitura RJ    Local Sugerido :

Matrícula :    Dias Autorizados :    Data Autorização :

Senha :    Guia operadora :    Validade da Senha :

Entregou :    às :   

Autorizado p/ :    às :   

Enfermagem :    às :   

Técnico :    às :   

Procedimentos | OPME | Registros | Documentos | Observação | Fornecedor

Data	Usuário	Registro
20/08/2019 10:27	Tecnoarte	Teste

Teste

Digitalizar    Consultar

Navegação    Imprime    Pendente    Não Autorizado    Autorizado    Altera    Cancela

13) Na aba 'Documentos', você pode selecionar um documento cadastrado.

ASA

### Alterando Autorização de Exames / Procedimentos

Autorização : 620094    Data : 19/08/2019    às 12:36    Status : 1    Falta assinatura do me

Solicitante : Abílio Nascimento Silva    Leito Contratual : Clínico: Clínica Mec

Paciente : 04274 | Teste Aaaa    Novo    Já cadastrado    Leito :

Convênio : 0075 | Sus    Plano : 01    Prefeitura RJ    Local Sugerido :

Matrícula :    Dias Autorizados :    Data Autorização :

Senha :    Guia operadora :    Validade da Senha :

Entregou :    às :   

Autorizado p/ :    às :   

Enfermagem :    às :   

Técnico :    às :   

Procedimentos | OPME | Registros | Documentos | Observação | Fornecedor

Novo documento :    Incluir    Editar    Excluir    Imprimir

Teste

Digitalizar    Consultar

Navegação    Imprime    Pendente    Não Autorizado    Autorizado    Altera    Cancela

14) Depois clique em 'Inclui'.

ASA

## Alterando Autorização de Exames / Procedimentos

**Autorização :** 620094    **Data :** 19/08/2019    **às :** 12:36    **Status :** 1    Falta assinatura do me  
**Solicitante :** Abílio Nascimento Silva    **Leito Contratual :** Clínico: Clínica Mec  
**Paciente :** 04274 | Teste Aaaa     Novo     Já cadastrado    **Leito :**   
**Convênio :** 0075 | Sus    **Plano :** 01    Prefeitura RJ    **Local Sugerido :**   
**Matrícula :**    **Dias Autorizados :**    **Data Autorização :**   
**Senha :**    **Guia operadora :**    **Validade da Senha :**   
**Entregou :**    **às :**   
**Autorizado p/:**    **às :**   
**Enfermagem :**    **às :**   
**Técnico :**    **às :**

Procedimentos | OPME | Registros | Documentos | Observação | Fornecedor |

Novo documento : Teste

Navegação                       

15) Material Incluso.

ASA

## Alterando Autorização de Exames / Procedimentos

**Autorização :** 620752    **Data :** 20/08/2019    **às :** 11:40    **Status :** 1    Falta assinatura do me  
**Solicitante :** Abílio Nascimento Silva    **Leito Contratual :** Clínico: Clínica Mec  
**Paciente :** 04274 | Teste Aaaa     Novo     Já cadastrado    **Leito :**   
**Convênio :** 0075 | Sus    **Plano :** 01    Prefeitura RJ    **Local Sugerido :**   
**Matrícula :**    **Dias Autorizados :**    **Data Autorização :**   
**Senha :**    **Guia operadora :**    **Validade da Senha :**   
**Entregou :**    **às :**   
**Autorizado p/:**    **às :**   
**Enfermagem :**    **às :**   
**Técnico :**    **às :**

Procedimentos | OPME | Registros | Documentos | Observação | Fornecedor |

Novo documento : Teste

Navegação                       

16) Na aba 'Observação', você pode digitar alguma observação.





ASA

## Alterando Autorização de Exames / Procedimentos

**Autorização:** 620752    **Data:** 20/08/2019 às 11:40    **Status:** 1 Falta assinatura do me  
**Solicitante:** Abílio Nascimento Silva    **Leito Contratual:** Clínico: Clínica Mec  
**Paciente:** 04274 Teste Aaaa     Novo     Já cadastrado    **Leito:**  
**Convênio:** 0075 Sus    **Plano:** 01 Prefeitura RJ    **Local Sugerido:**  
**Matrícula:**    **Dias Autorizados:**    **Data Autorização:**  
**Senha:**    **Guia operadora:**    **Validade da Senha:**  
**Entregou:**    às :  
**Autorizado p/:**    às :  
**Enfermagem:**    às :  
**Técnico:**    às :

Procedimentos | OPME | Registros | Documentos | Observação | Fornecedor

Grupo:    Todos  
 Novo procedimento:    Incluir Excluir

0405050380 | 04 - Procedime... | CIRURGIA DE CATARATA CONGÊNITA

Navegação    Imprime    Pendente    Não Autorizado    Autorizado    Altera    Cancela

19) Será exibida a tela para anexar o arquivo.

Clique na aba 'Tipo de documento' e selecione o tipo do documento que será anexado.

Escanear Documento

Imprimir    Tipo de Documento:    Prontoário

      

20) Em seguida, clique em 'Carregar PDF'.

Caso o arquivo não seja PDF, você pode anexar como imagem, basta clicar em 'Carregar Imagem'.

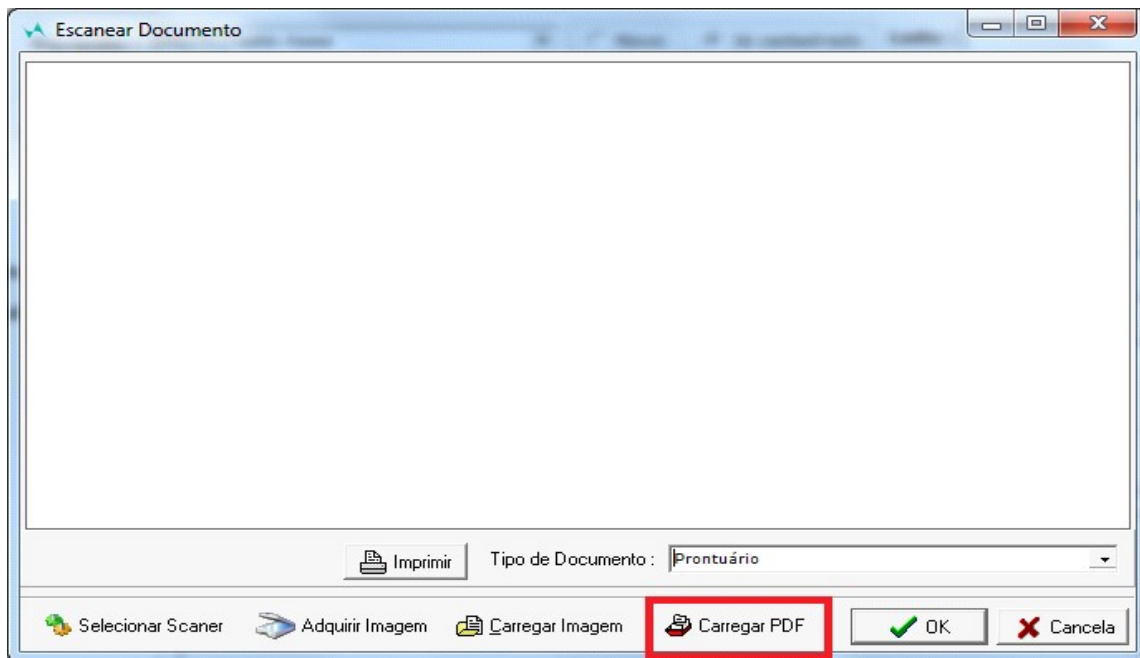

21) Selecione o arquivo, e clique em 'Abrir'.

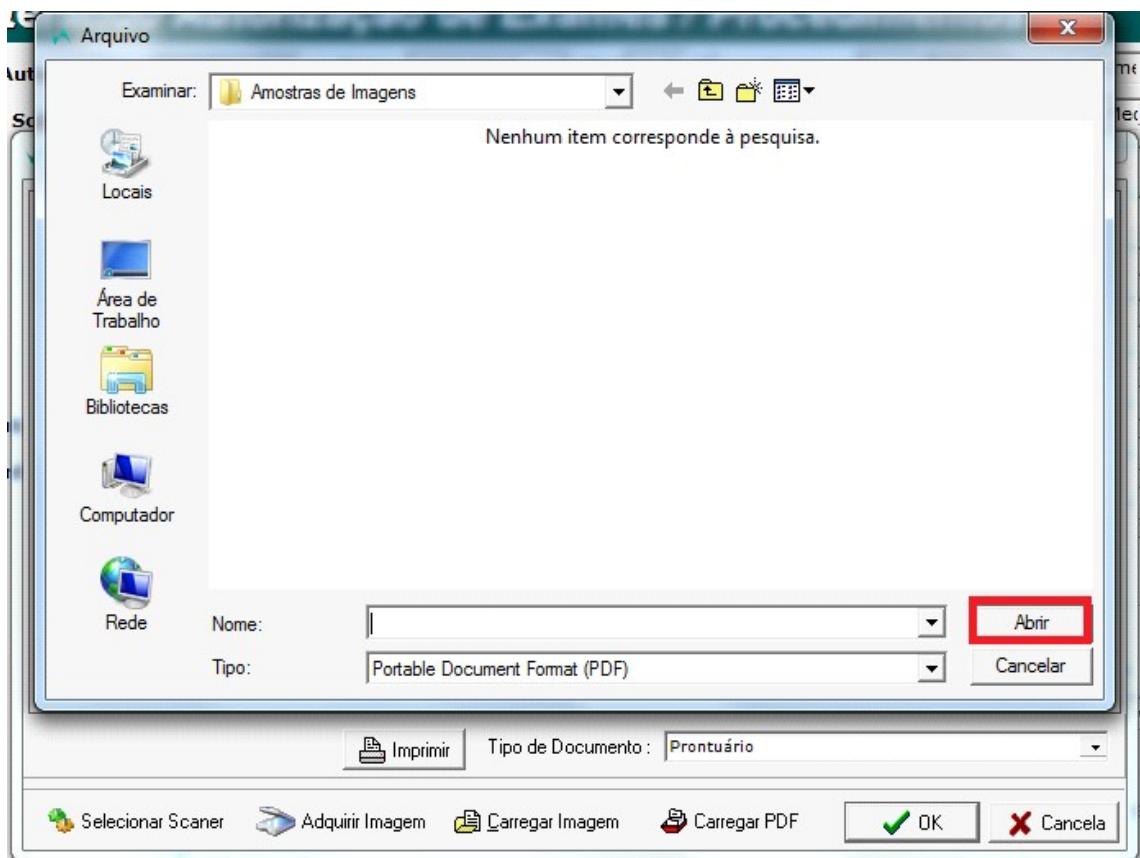

22) Confirme a operação.



23) A tela será fechada, voltando para a tela de autorização.  
Clique em 'Autorizado' para autorizar esse procedimento.

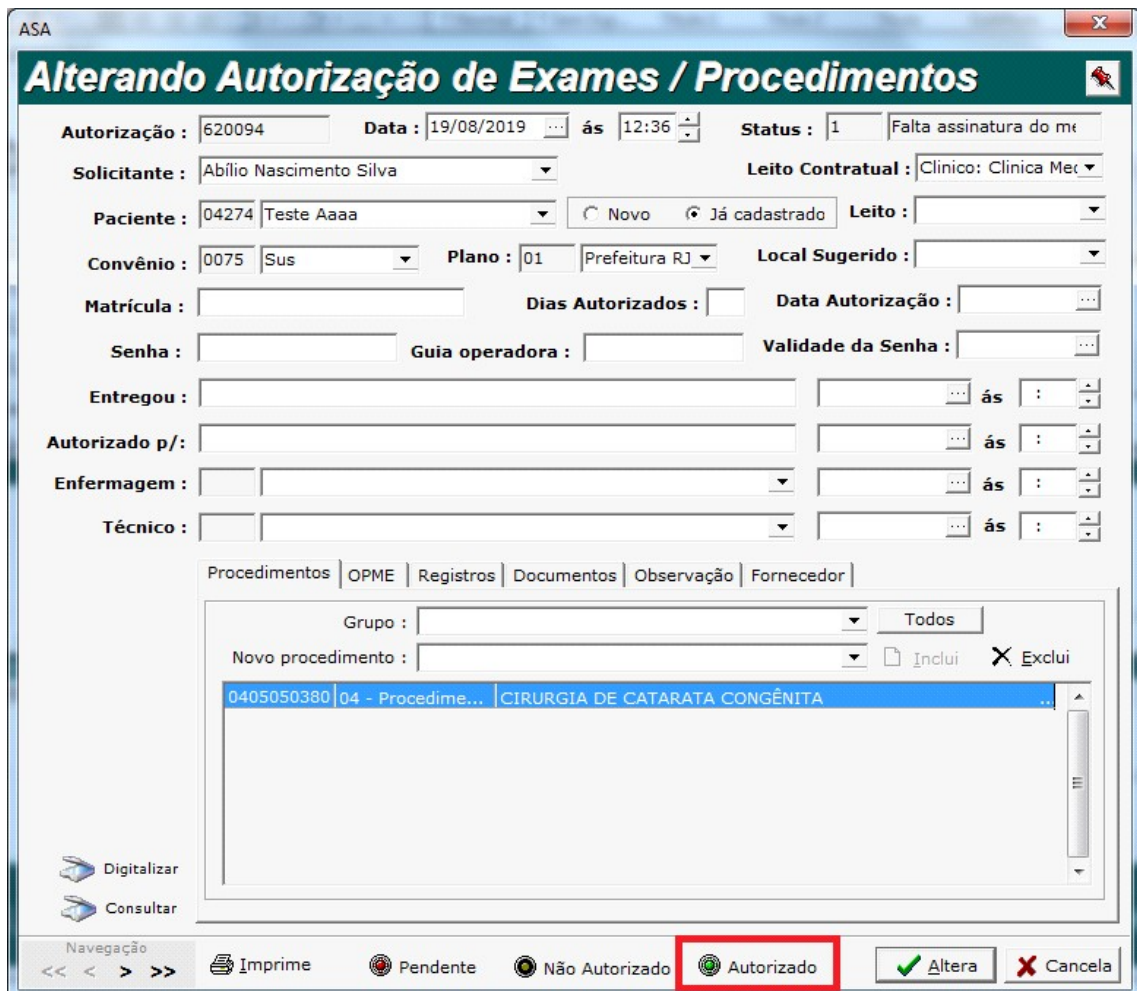



24) Confirme a operação.



25) Para finalizar, clique em 'Alterar'.

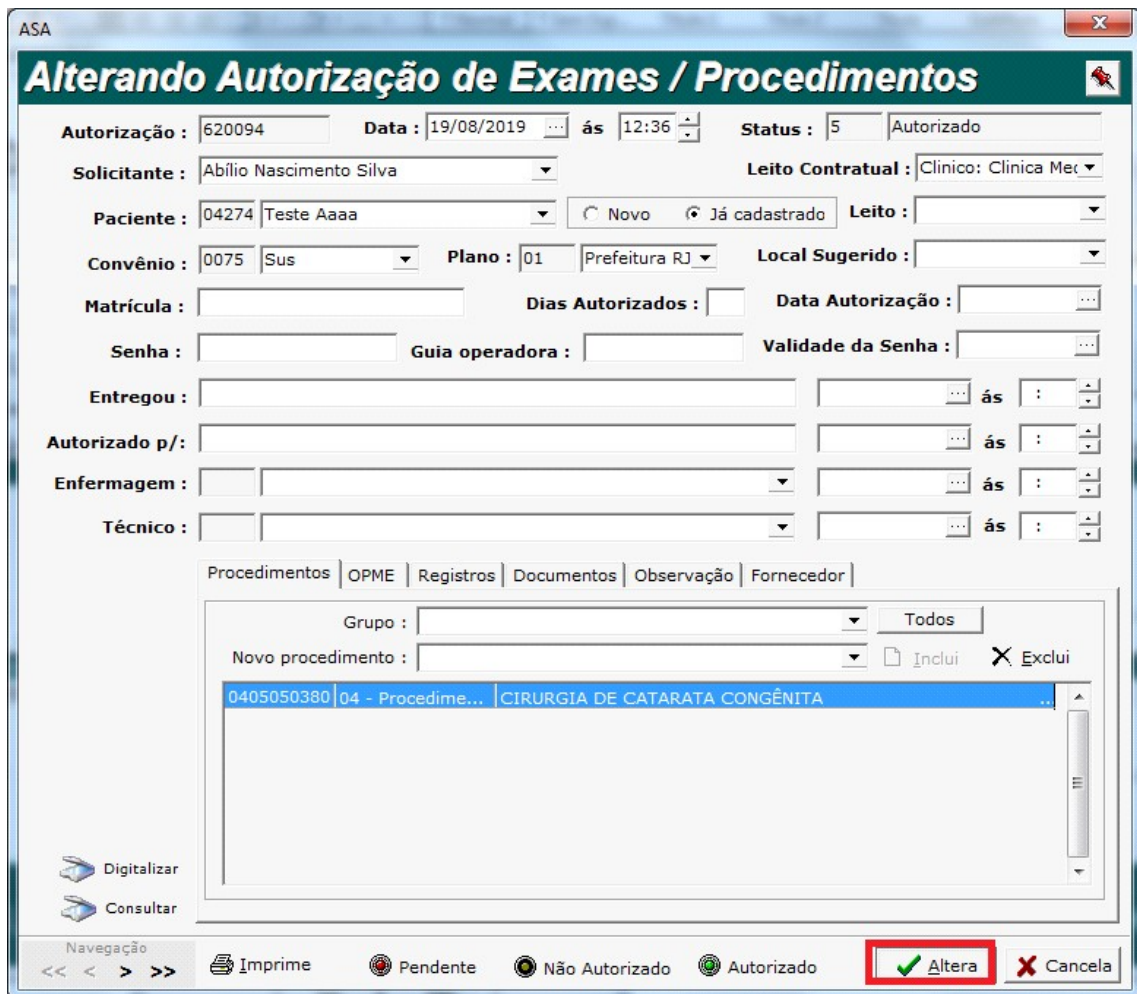

26) Confirme a operação.



27) Exibirá outra janela.  
Selecione se deseja marcar a autorização como órtese e prótese.



28) Será impresso na tela a autorização.

### **Autorização de Exames/Procedimentos**

Impresso por : Tecnoarte

Impresso dia: 20/08/2019 as 11:28:05

---

<b>Autorização :</b> 620094	<b>Data Aut.:</b> 19/08/2019 12:3	<b>Status.:</b> INICIAL
<b>Solicitante :</b> Abilio Nascimento Silva		
<b>Paciente :</b> Teste Aaaa		<b>Leito :</b>
<b>Convênio :</b> Sus		
<b>Entregou :</b>		<b>Data :</b>
<b>Autorizado p/:</b>		<b>Data :</b>
<b>Senha :</b>		
<b>Enfermagem :</b>		<b>Data :</b>
<b>Técnico :</b>		<b>Data :</b>

---

**Procedimentos :**  
CIRURGIA DE CATARATA CONGÊNITA

**Materiais :**  
PLACA C/ PARAFUSO DESLIZANTE DE 95 GRAUS

**Registros :**  
20/08/2019 10:27 Tecnoarte  
Teste

**Obs. :**  
Teste

29) Após fechar a impressão, você conseguirá ver o procedimento com status de autorizado.  
Fazendo com que já apareça essa autorização na agenda cirúrgica.

Visual ASA - [Autorização]

Tecnoarte **ta tecnoarte** TECNOLOGIA E GESTÃO EM SAÚDE

Hospital Municipal Pedro II

<189> Autorização de Procedimento

Período : 14/08/2019 até 20/08/2019 Ignorar

Situação da Autorização:  Autorizado  Não Autoriz.  Todos

Nota Fiscal:  C/NF  S/NF  Todos

Convênio : <Todos> Todos

Tipo de Autorização:  Geral  Ortese  Todos

Item Grupo: <Todos> Todos

Aplicar Zerar

Item : <Todos> Todos Fornecedor : <Todos> Todos

Procura por Paciente:

CodAutorizacao	IsOrtese	Dt.Solicitou	Dt.Autorizou	Paciente.v	Convenio	Incluiu	Dt.Inclusao	Alterou	Dt.Alter
620094	<input checked="" type="checkbox"/>	19/08/2...		Teste Aaaa	Sus	Tecnoarte	19/08/2...		

Código	Referência	Item
0405050380	0405050380	CIRURGIA DE CATARATA CONGÊNITA
0702030821	0702030821	PLACA C/ PARAFUSO DESLIZANTE DE 95 GRAUS

Inicial
  Aguardando
  Pendente
  Não Autorizado
  Autorizado
  Agendado

1 linha

Visual ASA 4.0 **Prontuários** Autorização de Procedimento 20/08/2019 - 11:31 **ta**