



**ASSOCIAÇÃO PAULISTA PARA O DESENVOLVIMENTO DA MEDICINA**

Fundada em 1933 | Utilidade Pública Municipal, Estadual e Federal | Entidade Filantrópica inscrita no CNAS desde 26/06/1963

**PROGRAMA DE ATENÇÃO INTEGRAL À SAÚDE – PAIS**



# Manual de Aprovação de Exames HMP II e CER Santa Cruz

“  
GESTÃO EM SAÚDE  
”

**SPDM - Programa de Atenção Integral à Saúde  
CORPORATIVO**

Rua Borges Lagoa, 219 - Vila Clementino  
04038-030 - São Paulo – SP  
Tel.: (11) 5904-6300  
[www.spdmpais.org.br](http://www.spdmpais.org.br)

**Hospital Municipal Pedro II E CER Santa Cruz**

Rua do Prado, 325 – Santa Cruz  
23555-012 – Rio de Janeiro – RJ  
Tel.: (21) 2419-4782



**ASSOCIAÇÃO PAULISTA PARA O DESENVOLVIMENTO DA MEDICINA**

Fundada em 1933 | Utilidade Pública Municipal, Estadual e Federal | Entidade Filantrópica inscrita no CNAS desde 26/06/1963

**PROGRAMA DE ATENÇÃO INTEGRAL À SAÚDE – PAIS**



## Sumário

Manual Aprovação de Exames HMP II e CER Santa Cruz.....	3
<b>Aprovação de Exames CER Santa Cruz.....</b>	<b>3</b>
<b>Aprovação de Exames HMP II.....</b>	<b>5</b>

---

## GESTÃO EM SAÚDE

**SPDM - Programa de Atenção Integral à Saúde  
CORPORATIVO**

Rua Borges Lagoa, 219 - Vila Clementino  
04038-030 - São Paulo – SP  
Tel.: (11) 5904-6300  
[www.spdmpais.org.br](http://www.spdmpais.org.br)

**Hospital Municipal Pedro II E CER Santa Cruz**

Rua do Prado, 325 – Santa Cruz  
23555-012 – Rio de Janeiro – RJ  
Tel.: (21) 2419-4782

## Manual Aprovação de Exames HMPII e CER Santa Cruz

Elaborado por: Tecnoarte / Consultor Técnico: Ethielle Ramos Lira

Editado por: Aline Penna / DTI HMPII / Cer Santa Cruz

### Aprovação de Exames CER Santa Cruz

Para realizar aprovação dos exames o usuário irá acessar o caminho: **Prontuário > Operações > Aprovação de Requisição de Exames**



O usuário deverá selecionar o paciente e clicar no botão **APROVA** ou clicar duas vezes com o botão esquerdo do mouse no nome do paciente.

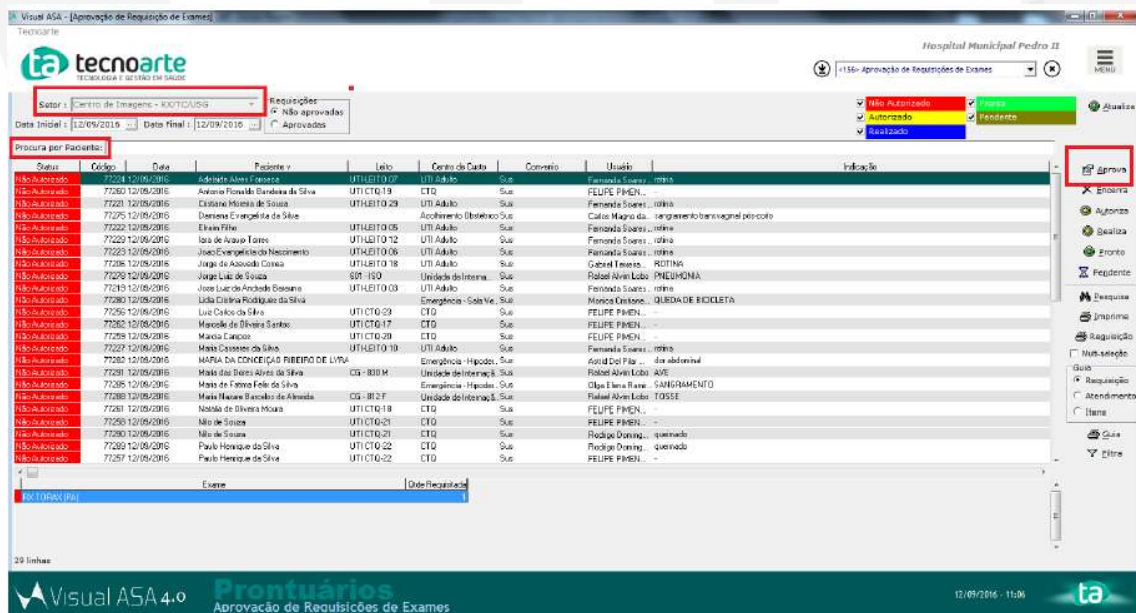



# ASSOCIAÇÃO PAULISTA PARA O DESENVOLVIMENTO DA MEDICINA

Fundada em 1933 | Utilidade Pública Municipal, Estadual e Federal | Entidade Filantrópica inscrita no CNAS desde 26/06/1963

## PROGRAMA DE ATENÇÃO INTEGRAL À SAÚDE – PAIS



Ao aprovar o paciente será necessário conferir os exames que serão realizados, feito isso o exame automaticamente cai na conta médica.

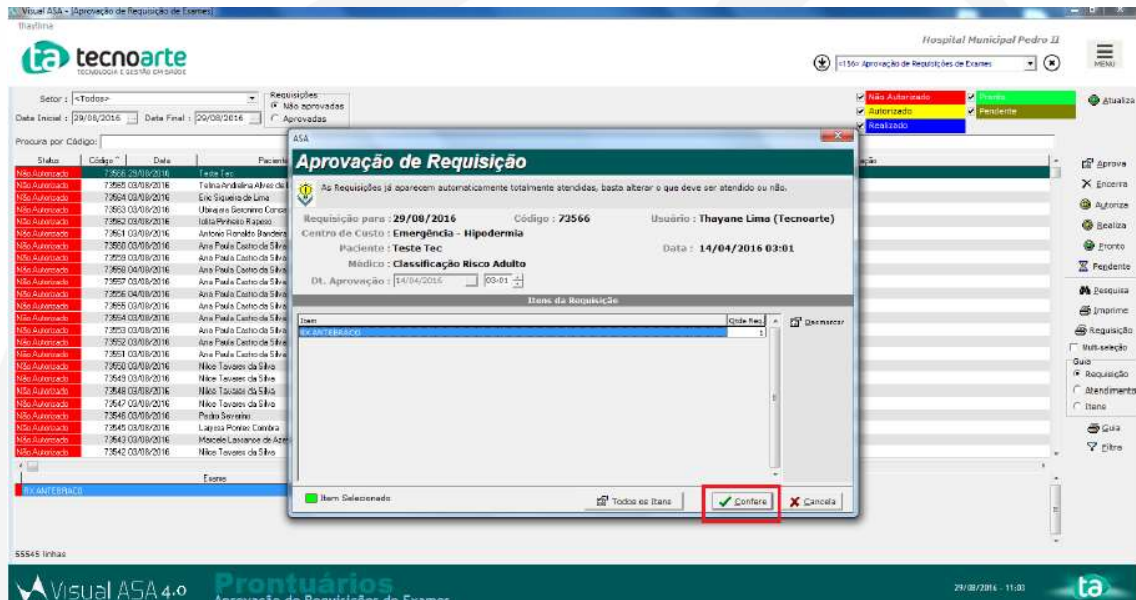

Após a aprovação, entrar na conta médica do paciente: **Prontuário > Recepção > Emergência.**

### GESTÃO EM SAÚDE

SPDM - Programa de Atenção Integral à Saúde  
CORPORATIVO

Rua Borges Lagoa, 219 - Vila Clementino  
04038-030 - São Paulo - SP  
Tel.: (11) 5904-6300  
www.spdmpais.org.br

Hospital Municipal Pedro II E CER Santa Cruz

Rua do Prado, 325 - Santa Cruz  
23555-012 - Rio de Janeiro - RJ  
Tel.: (21) 2419-4782

### Aprovação de Exames HMPII

No caso de Internação entrar na conta do internado e incluir nome do médico: **Prontuário > Recepção > Internação**



Pesquisar pelo nome do paciente ou número do prontuário, clicar no botão **CONTA**.

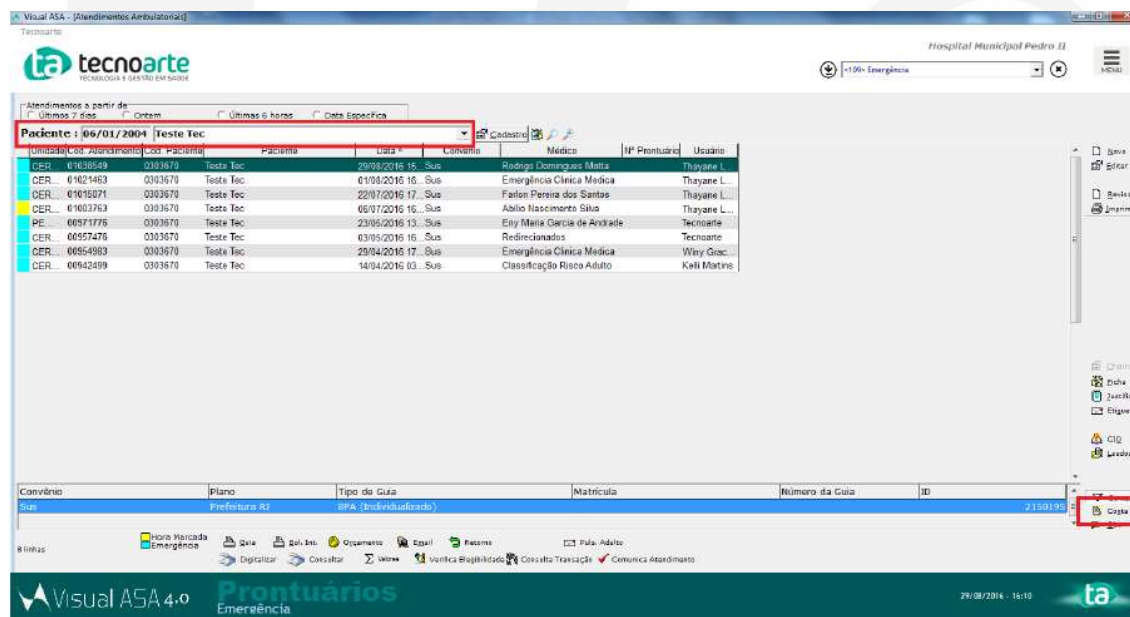

Ao abrir clicar em **DETALHES**, incluir nome do médico que realizará o exame e alterar.

## GESTÃO EM SAÚDE

**SPDM - Programa de Atenção Integral à Saúde CORPORATIVO**

Rua Borges Lagoa, 219 - Vila Clementino  
 04038-030 - São Paulo - SP  
 Tel.: (11) 5904-6300  
 www.spdmpais.org.br

**Hospital Municipal Pedro II E CER Santa Cruz**

Rua do Prado, 325 – Santa Cruz  
 23555-012 – Rio de Janeiro – RJ  
 Tel.: (21) 2419-4782



**ASSOCIAÇÃO PAULISTA PARA O DESENVOLVIMENTO DA MEDICINA**  
Fundada em 1933 | Utilidade Pública Municipal, Estadual e Federal | Entidade Filantrópica inscrita no CNAS desde 26/06/1963  
**PROGRAMA DE ATENÇÃO INTEGRAL À SAÚDE – PAIS**



**Movimento de itens**

Data : 06/03/2018 \* TUSS : SIH/SUS : Cód. Barra : Obs

Item : 02040: RX TORAX (PA) \* Qtde. : 1 \* S.U.S.

Local Utilização : 108 Emergencia Clinica Medica \* Terceirizado : 0000: Centro de Imagem \*

Centro de Custo : CI Centro de Imagens - RX/TC/USG \* Turno : 1 Normal \* de : a :

Valor Unitário : 0,00 Port. :

Médico : Erica Peres de Barros  Credenciado Especialidade : 127 Radiologista

Auxiliar 1 :  Credenciado Especialidade :

Auxiliar 2 :  Credenciado Especialidade :

Auxiliar 3 :  Credenciado Especialidade :

Instrumentador :  Credenciado Especialidade :

Técnico : Clínica :

Percentual : 100,00 % 100 70 50 Via de acesso : Técnica Utilizada :

Proc. Principal :

Navegação << < > >> Auditoria Digitalizar Eliminar do Pacote Autorização **R\$ 6,88** Altera Cancela

No caso do **Local de Utilização** deve ser informando sempre o local de onde o paciente origina ou está internado.

**GESTÃO EM SAÚDE**

**SPDM - Programa de Atenção Integral à Saúde CORPORATIVO**

Rua Borges Lagoa, 219 - Vila Clementino  
04038-030 - São Paulo - SP  
Tel.: (11) 5904-6300  
www.spdmpais.org.br

**Hospital Municipal Pedro II E CER Santa Cruz**

Rua do Prado, 325 - Santa Cruz  
23555-012 - Rio de Janeiro - RJ  
Tel.: (21) 2419-4782