



ASSOCIAÇÃO PAULISTA PARA O DESENVOLVIMENTO DA MEDICINA

Fundada em 1933 | Utilidade Pública Municipal, Estadual e Federal | Entidade Filantrópica inscrita no CNAS desde 26/06/1963

PROGRAMA DE ATENÇÃO INTEGRAL À SAÚDE - PAIS



Fotos de Exames Cirúrgicos

Procedimento de Inserção no Visual Asa

“ **GESTÃO EM SAÚDE** ”

**SPDM - Programa de Atenção Integral à Saúde
CORPORATIVO**

Rua Borges Lagoa, 219 - Vila Clementino
04038-030 - São Paulo - SP
Tel.: (11) 5904-6300
www.spdmpais.org.br

Hospital Municipal Pedro II E CER Santa Cruz

Rua do Prado, 325 - Santa Cruz
23555-012 - Rio de Janeiro - RJ
Tel.: (21) 2419-4782



ASSOCIAÇÃO PAULISTA PARA O DESENVOLVIMENTO DA MEDICINA

Fundada em 1933 | Utilidade Pública Municipal, Estadual e Federal | Entidade Filantrópica inscrita no CNAS desde 26/06/1963

PROGRAMA DE ATENÇÃO INTEGRAL À SAÚDE – PAIS



Sumário

| | |
|--|--------------------------------------|
| Inserção de Sumário de Alta no Prontuário do Paciente..... | 3 |
| Sumário..... | Erro! Indicador não definido. |
| Evolução..... | 3 |

GESTÃO EM SAÚDE

**SPDM - Programa de Atenção Integral à Saúde
CORPORATIVO**

Rua Borges Lagoa, 219 - Vila Clementino
04038-030 - São Paulo – SP
Tel.: (11) 5904-6300
www.spdmpais.org.br

Hospital Municipal Pedro II E CER Santa Cruz

Rua do Prado, 325 – Santa Cruz
23555-012 – Rio de Janeiro – RJ
Tel.: (21) 2419-4782

Inserção de Sumário de Alta no Prontuário do Paciente

Elaborado por: Aline Penna / DTI HMPII / Cer Santa Cruz

Foto do Exame

Evolução

Ao acessar o sistema Visual Asa o usuário deverá acessar o caminho: **Prontuários > Operações > Operações > Internação > Evolução do Paciente.**



Para incluir o sumário, localize o paciente, depois clique no botão **DETALHES** ou clique duas vezes no nome do paciente. É possível filtrar os pacientes com internações a partir de algum período no filtro conforme a imagem abaixo:

GESTÃO EM SAÚDE

SPDM - Programa de Atenção Integral à Saúde
CORPORATIVO

Rua Borges Lagoa, 219 - Vila Clementino
04038-030 - São Paulo - SP
Tel.: (11) 5904-6300
www.spdmpais.org.br

Hospital Municipal Pedro II E CER Santa Cruz

Rua do Prado, 325 - Santa Cruz
23555-012 - Rio de Janeiro - RJ
Tel.: (21) 2419-4782

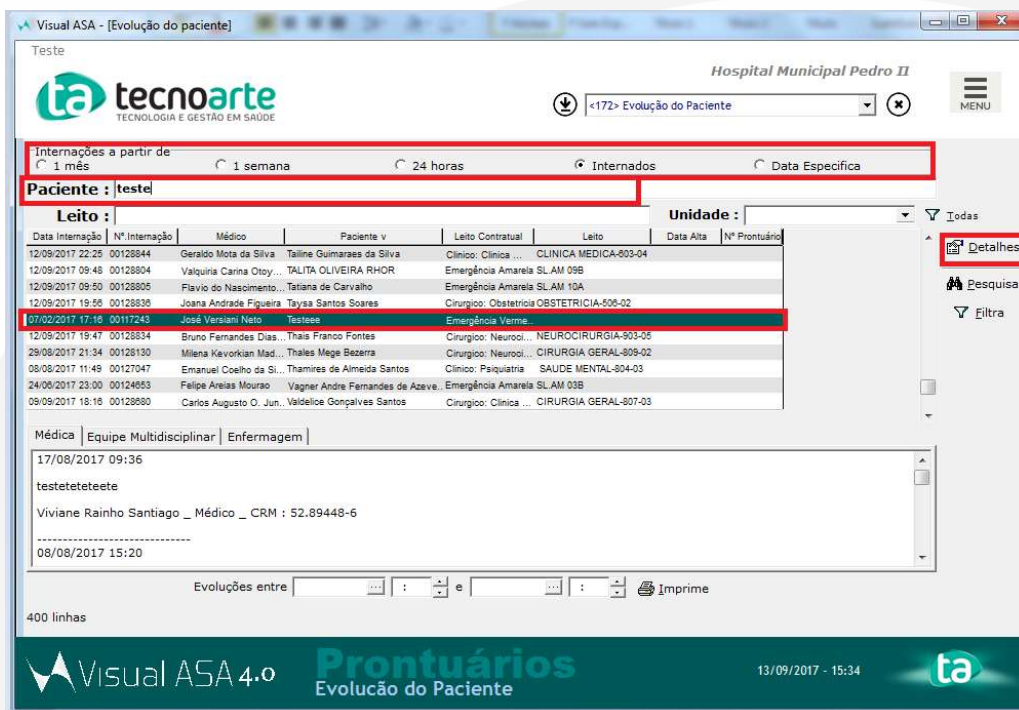

Visual ASA - [Evolução do paciente]

Teste

tecnoarte
TECNOLOGIA E GESTÃO EM SAÚDE

Hospital Municipal Pedro II

<172> Evolução do Paciente

Internações a partir de
 1 mês
 1 semana
 24 horas
 Internados
 Data Especifica

Paciente : teste

Leito : Unidade :

| Data Internação | Nº Internação | Médico | Paciente v | Leito Contratual | Leito | Data Alta | Nº Prontuário |
|------------------|---------------|--------------------------|------------------------------------|------------------------|-------------------------|-----------|---------------|
| 12/09/2017 22:25 | 00128844 | Geraldo Mota da Silva | Tailine Guimaraes da Silva | Clinico: Clinica ... | CLINICA MEDICA-803-04 | | |
| 12/09/2017 09:48 | 00128804 | Valquiria Carina Otoy... | TALITA OLIVEIRA RHOR | Emergência Amarela | SL AM 09B | | |
| 12/09/2017 09:50 | 00128805 | Flavio do Nascimento... | Tatiana de Carvalho | Emergência Amarela | SL AM 10A | | |
| 12/09/2017 19:58 | 00128836 | Joana Andrade Figueira | Tayaa Santos Soares | Cirurgico: Obstetricia | OBSTETRICIA-008-02 | | |
| 07/02/2017 17:16 | 00117243 | José Versiani Neto | Testeeee | Emergência Verme... | | | |
| 12/09/2017 19:47 | 00128834 | Bruno Fernandes Dias... | Thais Franco Fontes | Cirurgico: Neuroci... | NEUROCIQUIRURGIA-903-05 | | |
| 29/08/2017 21:34 | 00128130 | Milena Kevorkian Mad... | Thales Mege Bezerra | Cirurgico: Neuroci... | CIRURGIA GERAL-809-02 | | |
| 08/08/2017 11:49 | 00127047 | Emanuel Coelho da Si... | Thamires de Almeida Santos | Clinico: Psiquiatria | SAUDE MENTAL-804-03 | | |
| 24/06/2017 23:00 | 00124853 | Felipe Areias Mourao | Vagner Andre Fernandes de Azeve... | Emergência Amarela | SL AM 03B | | |
| 08/09/2017 18:18 | 00128880 | Carlos Augusto O. Jun... | Valdélcio Gonçalves Santos | Cirurgico: Clinica ... | CIRURGIA GERAL-807-03 | | |

Médica | Equipe Multidisciplinar | Enfermagem |

17/08/2017 09:36
testeteteteete

Viviane Rainho Santiago _ Médico _ CRM : 52.89448-6

08/08/2017 15:20

Evoluções entre [] e [] Imprime

400 linhas

Visual ASA 4.0 Prontuários Evolução do Paciente 13/09/2017 - 15:34 ta

Será exibida a tela abaixo. Clique em **Cadastro**:

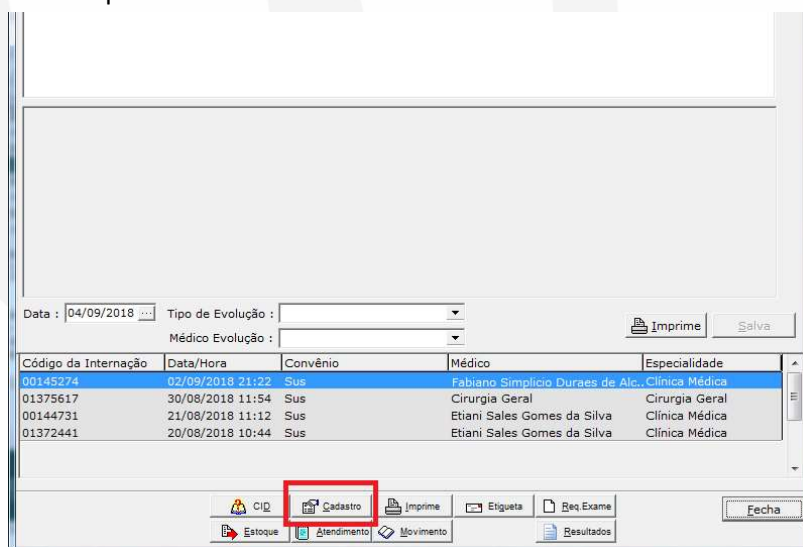

Data : 04/09/2018 Tipo de Evolução : Imprime Salva

Médico Evolução :

| Código da Internação | Data/Hora | Convênio | Médico | Especialidade |
|----------------------|------------------|----------|----------------------------------|----------------|
| 00145274 | 02/09/2018 21:22 | Sus | Fabiano Simplicio Duraes de Alc. | Clinica Médica |
| 01375617 | 30/08/2018 11:54 | Sus | Cirurgia Geral | Cirurgia Geral |
| 00144731 | 21/08/2018 11:12 | Sus | Etiani Sales Gomes da Silva | Clinica Médica |
| 01372441 | 20/08/2018 10:44 | Sus | Etiani Sales Gomes da Silva | Clinica Médica |

CID Cadastro Imprime Etiqueta Rec Exame Fecha

Estoque Atendimento Movimento Resultados

Será exibido a tela abaixo, clique em **Arquivo**:

GESTÃO EM SAÚDE

SPDM - Programa de Atenção Integral à Saúde
CORPORATIVO

Rua Borges Lagoa, 219 - Vila Clementino
04038-030 - São Paulo - SP
Tel.: (11) 5904-6300
www.spdmpais.org.br

Hospital Municipal Pedro II E CER Santa Cruz

Rua do Prado, 325 - Santa Cruz
23555-012 - Rio de Janeiro - RJ
Tel.: (21) 2419-4782

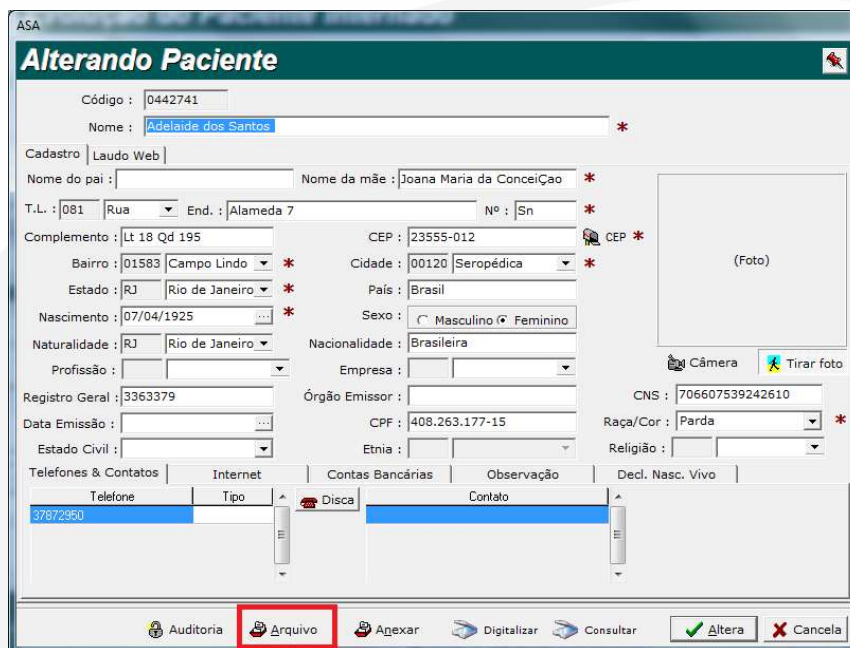

Alterando Paciente

Código : 0442741
Nome : Adelaide dos Santos *

Cadastro | Laudo Web
Nome do pai : Nome da mãe : Joana Maria da Conceição *

T.L. : 081 Rua End. : Alameda 7 Nº : Sn *

Complemento : Lt 18 Qd 195 CEP : 23555-012 CEP *

Bairro : 01583 Campo Lindo * Cidade : 00120 Seropédica *
Estado : RJ Rio de Janeiro * País : Brasil

Nascimento : 07/04/1925 * Sexo : Masculino Feminino

Naturalidade : RJ Rio de Janeiro Nacionalidade : Brasileira

Profissão : Empresa : Câmera Tirar foto

Registro Geral : 3363379 Órgão Emissor : CNS : 706607539242610
Data Emissão : CPF : 408.263.177-15 Raça/Cor : Parda *

Estado Civil : Etnia : Religião :

Telefones & Contatos Internet Contas Bancárias Observação Decl. Nasc. Vivo

| Telefone | Tipo | Disca | Contato |
|----------|------|-------|---------|
| 37872950 | | | |

Auditoria **Arquivo** Anexar Digitalizar Consultar Altera Cancela

Caso o paciente não tenha uma pasta criada será exibida a mensagem abaixo, clique em SIM:

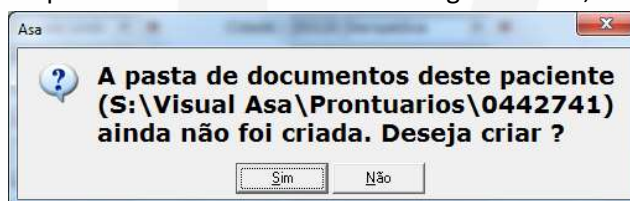

Será exibida a pasta deste paciente:

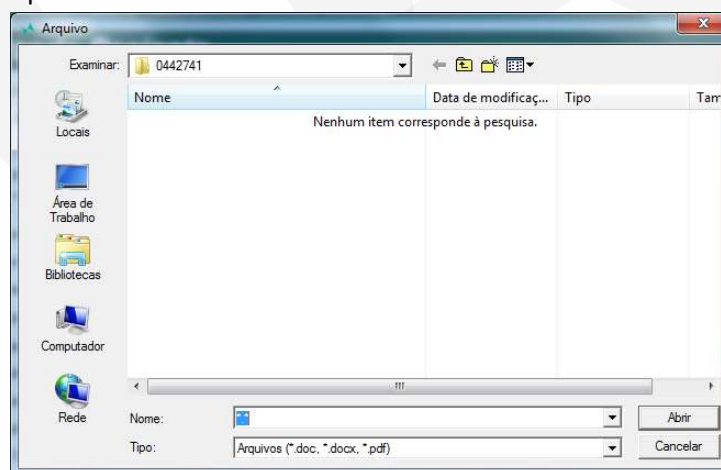

No centro da janela acima, clique com o Botão direito do mouse e depois clique na opção Colar.

GESTÃO EM SAÚDE

SPDM - Programa de Atenção Integral à Saúde CORPORATIVO

Rua Borges Lagoa, 219 - Vila Clementino
04038-030 - São Paulo - SP
Tel.: (11) 5904-6300
www.spdmpais.org.br

Hospital Municipal Pedro II E CER Santa Cruz

Rua do Prado, 325 - Santa Cruz
23555-012 - Rio de Janeiro - RJ
Tel.: (21) 2419-4782



ASSOCIAÇÃO PAULISTA PARA O DESENVOLVIMENTO DA MEDICINA

Fundada em 1933 | Utilidade Pública Municipal, Estadual e Federal | Entidade Filantrópica inscrita no CNAS desde 26/06/1963

PROGRAMA DE ATENÇÃO INTEGRAL À SAÚDE – PAIS



Sumário salvo. Caso deseje complementar este, basta fazer o mesmo caminho e acessar o arquivo. Após as alterações, quando for salvar, será informado que já existe um arquivo com o mesmo nome, clique em SIM para substituir o arquivo pelo atualizado.

“ **GESTÃO EM SAÚDE** ”

**SPDM - Programa de Atenção Integral à Saúde
CORPORATIVO**

Rua Borges Lagoa, 219 - Vila Clementino
04038-030 - São Paulo – SP
Tel.: (11) 5904-6300
www.spdmpais.org.br

Hospital Municipal Pedro II E CER Santa Cruz

Rua do Prado, 325 – Santa Cruz
23555-012 – Rio de Janeiro – RJ
Tel.: (21) 2419-4782