

Visual ASA

TEC_ALINE

Hospital Municipal Pedro II

ta tecnoarte
TECNOLOGIA E GESTÃO EM SAÚDE

Agenda Prescrições Leitos Exames Estoque Compras Sus Manutenção

- Recepção
 - Documentos Escaneados
 - Pacientes
 - Parâmetros
 - Operações
 - Cadastros
 - Listagens
- Relatórios
 - Relatórios Gerenciais
 - Relatórios Operacionais
 - Estadística de Internação
 - Estadística de Internação
- Pré gravados
- Declaração para paciente
- Interface Lab
- Classificação de Emergência

Visual ASA 4.0

Relatórios de Estatística de Internação

04/05/2016 - 17:17

Visual ASA - [ASA]

TEC_ALINE

Hospital Municipal Pedro II

ta tecnoarte
TECNOLOGIA E GESTÃO EM SAÚDE

<198> Relatórios Operacionais

Relatórios Operacionais

Histórico de Enfermagem/Médico

Atendimentos por convênio

Atendimentos por especialidade

Atendimentos por médico

Atendimentos analítico por usuário

Atendimentos por médico solicitante

Atendimentos sintático por usuário

Altas

Histórico de Enfermagem/Médico

Ocupação de leitos

Ocupação por paciente

Origem de Atendimento - Analítico

Pacientes atendidos/internados

Pacientes por médico

Prorrogações Pendentes

Tempo de Espera

Controle de Visitantes sintético

Atendimento por plano empresa

Mapa de Cadeiras

Auditoria de Movimentação de Leitos

Empresa Demonstração

Nome para impressão de relatórios

Histórico Médico

0051121 Julia Yanslavov de Oliveira

Rua Senador Vergueiro, 34-402 CEP: 22230-001 FLAMENGO, Rio de Janeiro, RJ, Brasil

Atendimento: 14/05/2016 17:20

Médico: SERGIO JOSÉ DE SOUZA FERREZ

DEPARTAMENTO: ORTOPEDIA - TRATAMENTO LOGIA

QUADRA ADMINISTRATIVA: 001 NO 1000

ANAMNESE: TRATAMENTO EM SÉSSO DO REBIO, HOJE COM DOA BOMBA E LIMPACAO FUNCIONAL SEM

EXERCICIO OU PROBLEMA

EXAMES SOLICITADOS: RX DO REBIO, APRESENTANDO FRATURAS PALMARES PROXIMAS, SÉSSO DO REBIO

DIAGNÓSTICO: FRATURAS PALMARES PROXIMAS DO REBIO TIPO METACARPAL

TRATAMENTO: IMOBILIZAÇÃO

Atendimento: 14/05/2016 17:20

Médico: SERGIO JOSÉ DE SOUZA FERREZ

DEPARTAMENTO: ORTOPEDIA - TRATAMENTO LOGIA

QUADRA ADMINISTRATIVA: 001 NO 1000

ANAMNESE: APLICACAO DA BOMBA

EXERCICIO OU PROBLEMA

Relatório das informações clínicas dos pacientes, dos atendimentos efetuados num determinado período.

Imprimir Visualizar

Visual ASA 4.0

Prontuários
Relatórios Operacionais

04/05/2016 - 17:19

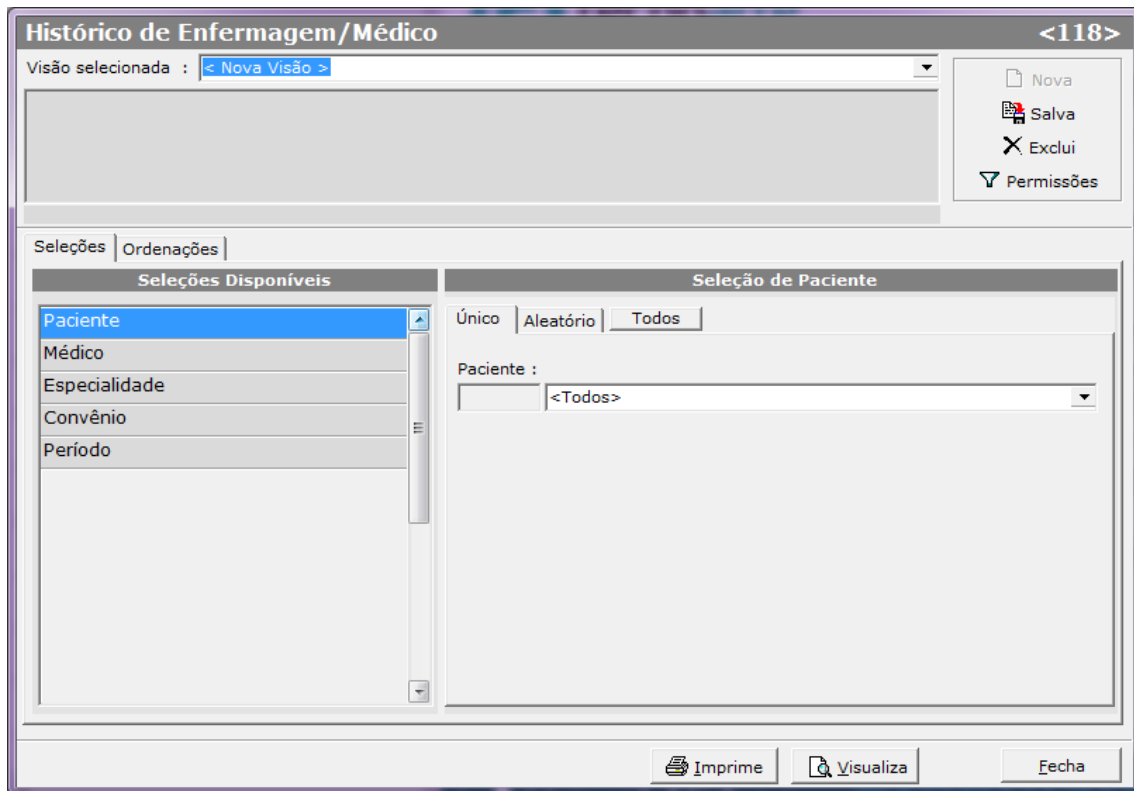

No caso desta solicitação seria a inclusão no campo “Seleções Disponíveis” do filtro para CID.



Neste relatório solicitam a inclusão do CID.