



**ASSOCIAÇÃO PAULISTA PARA O DESENVOLVIMENTO DA MEDICINA**

Fundada em 1933 | Utilidade Pública Municipal, Estadual e Federal | Entidade Filantrópica inscrita no CNAS desde 26/06/1963

**PROGRAMA DE ATENÇÃO INTEGRAL À SAÚDE – PAIS**



# Manual Visual Asa para Enfermagem HMPII e CER Santa Cruz

“  
GESTÃO EM SAÚDE  
”

**SPDM - Programa de Atenção Integral à Saúde  
CORPORATIVO**

Rua Borges Lagoa, 219 - Vila Clementino  
04038-030 - São Paulo – SP  
Tel.: (11) 5904-6300  
[www.spdmpais.org.br](http://www.spdmpais.org.br)

**Hospital Municipal Pedro II E CER Santa Cruz**

Rua do Prado, 325 – Santa Cruz  
23555-012 – Rio de Janeiro – RJ  
Tel.: (21) 2419-4782



**ASSOCIAÇÃO PAULISTA PARA O DESENVOLVIMENTO DA MEDICINA**

Fundada em 1933 | Utilidade Pública Municipal, Estadual e Federal | Entidade Filantrópica inscrita no CNAS desde 26/06/1963

**PROGRAMA DE ATENÇÃO INTEGRAL À SAÚDE – PAIS**



## Sumário

Manual Para Equipe de Enfermagem .....	3
Acesso ao Visual Asa .....	3
Evolução .....	3
Consulta dos Exames Laboratoriais .....	6
Relatório Operacionais .....	7
BAM (Histórico Enfermagem/Médico) .....	7
Pacientes Por Médico .....	9
Evoluções .....	9
Laudos .....	9
Requisição Para Farmácia .....	11

## GESTÃO EM SAÚDE

**SPDM - Programa de Atenção Integral à Saúde  
CORPORATIVO**

Rua Borges Lagoa, 219 - Vila Clementino  
04038-030 - São Paulo – SP  
Tel.: (11) 5904-6300  
[www.spdmpais.org.br](http://www.spdmpais.org.br)

**Hospital Municipal Pedro II E CER Santa Cruz**

Rua do Prado, 325 – Santa Cruz  
23555-012 – Rio de Janeiro – RJ  
Tel.: (21) 2419-4782

## Manual Para Equipe de Enfermagem

Elaborado por: Aline Penna – DTI HMPII / CER Santa Cruz

### Acesso ao Visual Asa

Clique no atalho do Visual Asa na área de trabalho:



Faça o acesso com suas credenciais.

### Evolução

Clique em **Prontuários** → **Operações** → **Internação** → **Evolução do Paciente**:



Clique em **Pacientes** e digite o nome do paciente.

## GESTÃO EM SAÚDE

SPDM - Programa de Atenção Integral à Saúde  
CORPORATIVO

Rua Borges Lagoa, 219 - Vila Clementino  
04038-030 - São Paulo – SP  
Tel.: (11) 5904-6300  
www.spdmpais.org.br

Hospital Municipal Pedro II E CER Santa Cruz

Rua do Prado, 325 – Santa Cruz  
23555-012 – Rio de Janeiro – RJ  
Tel.: (21) 2419-4782



Localizando a ficha do paciente é possível a consulta das Evoluções anteriores realizadas pelos Médicos, Equipe Multidisciplinar e Equipe de Enfermagem através das abas inferiores.

Para localizar evoluções de uma data específica, informe o período em **Evoluções Entre:** e clique em **Imprimir** para exibir em tela.

Para inserir uma evolução, clique em **Detalhes** e depois na aba **Enfermagem**:

## GESTÃO EM SAÚDE

SPDM - Programa de Atenção Integral à Saúde  
CORPORATIVO

Rua Borges Lagoa, 219 - Vila Clementino  
04038-030 - São Paulo - SP  
Tel.: (11) 5904-6300  
www.spdmpais.org.br

Hospital Municipal Pedro II E CER Santa Cruz

Rua do Prado, 325 - Santa Cruz  
23555-012 - Rio de Janeiro - RJ  
Tel.: (21) 2419-4782



ASA

### Evolução do Paciente Internado

Paciente : 0261874 Testeee Idade : 56 anos

Médica | Equipe Multidisciplinar | Enfermagem | Monitoramento | Exames Externos | Termo de Alta | Resumo de Transferência | Li

Plantão DIURNO Plantão NOTURNO

dsd

27/06/2018 15:24  
gfgfgfgfgf  
Dagmar Henrique Gomes da Silva \_ Enfermeiro \_ COREN :  
179315

Tipo de Evolução : Evolução de enfermagem Tipo de Evolução : Evolução de enfermagem

Data : 27/06/2018 Médico Evolução :

Imprime Salva

Código da Internação	Data/Hora	Convênio	Médico	Especialidade
00812296	20/10/2015 15:24	Sus	Bucomaxilo Facial	Buco-Maxilofacial
01018345	27/07/2016 14:48	Sus	Ortopedista	Ortopedista
01018348	27/07/2016 14:51	Sus	Cirurgia Plástica	Cirurgia Plástica
01018349	27/07/2016 14:52	Sus	Cirurgia Plástica	Cirurgia Plástica
01018449	27/07/2016 17:01	Sus	Bucomaxilo Facial	Buco-Maxilofacial
00117243	07/02/2017 17:16	Sus	José Versiani Neto	Clínica Médica

CID Cadastro Imprime Etiqueta Req. Exame  
Estoque Atendimento Movimento Resultados Fecha

Escolha o campo Plantão Diurno ou Plantão Noturno e descreva a evolução do paciente.  
Após sua elaboração Clique em Salvar. Depois clique em Imprimir e carimbe para acrescentar no prontuário físico.

## GESTÃO EM SAÚDE

SPDM - Programa de Atenção Integral à Saúde  
CORPORATIVO

Rua Borges Lagoa, 219 - Vila Clementino  
04038-030 - São Paulo - SP  
Tel.: (11) 5904-6300  
www.spdmpais.org.br

Hospital Municipal Pedro II E CER Santa Cruz

Rua do Prado, 325 - Santa Cruz  
23555-012 - Rio de Janeiro - RJ  
Tel.: (21) 2419-4782



## Consulta dos Exames Laboratoriais

Na tela de Evolução é possível consultar os resultados dos exames dos paciente.

Role até a guia **Laboratório**:

**Evolução do Paciente Internado**

Paciente : 0261874 Testeee Idade : 56 anos

Monitoramento | Exames Externos | Termo de Alta | Resumo de Transferência | Laudos | **Laboratório** | Boletim Cirúrgico

Hoje	Data	Numero	Exame	Medico
<input type="checkbox"/>	24/05/2017 16:29:00	590698	FTA-ABS IgG	Teste
<input type="checkbox"/>	24/05/2017 16:29:00	590698	FTA-ABS IgM	Teste
<input type="checkbox"/>	17/05/2017	588424	EAS	Mirielle dos Santos Tavares Oliveira
<input type="checkbox"/>	17/05/2017	588424	GLICOSE	Mirielle dos Santos Tavares Oliveira

■ Inicial ■ Digitado ■ Conferido

observação +++++

Código da Internação	Data/Hora	Convênio	Médico	Especialidade
00812296	20/10/2015 15:24	Sus	Bucomaxilo Facial	Buco-Maxilofacial
01018345	27/07/2016 14:48	Sus	Ortopedista	Ortopedista
01018348	27/07/2016 14:51	Sus	Cirurgia Plástica	Cirurgia Plástica
01018349	27/07/2016 14:52	Sus	Cirurgia Plástica	Cirurgia Plástica
01018449	27/07/2016 17:01	Sus	Bucomaxilo Facial	Buco-Maxilofacial
00117243	07/02/2017 17:16	Sus	José Versiani Neto	Clínica Médica

CID Cadastro Imprime Etiqueta Req. Exame Estoque Atendimento Movimento Resultados Fecha

## GESTÃO EM SAÚDE

SPDM - Programa de Atenção Integral à Saúde  
CORPORATIVO

Rua Borges Lagoa, 219 - Vila Clementino  
04038-030 - São Paulo - SP  
Tel.: (11) 5904-6300  
www.spdmpais.org.br

Hospital Municipal Pedro II E CER Santa Cruz

Rua do Prado, 325 - Santa Cruz  
23555-012 - Rio de Janeiro - RJ  
Tel.: (21) 2419-4782

## Relatório Operacionais

Clique em **Prontuários** → **Relatórios** → **Relatórios Operacionais**. Selecione a opção conforme o relatório necessário:

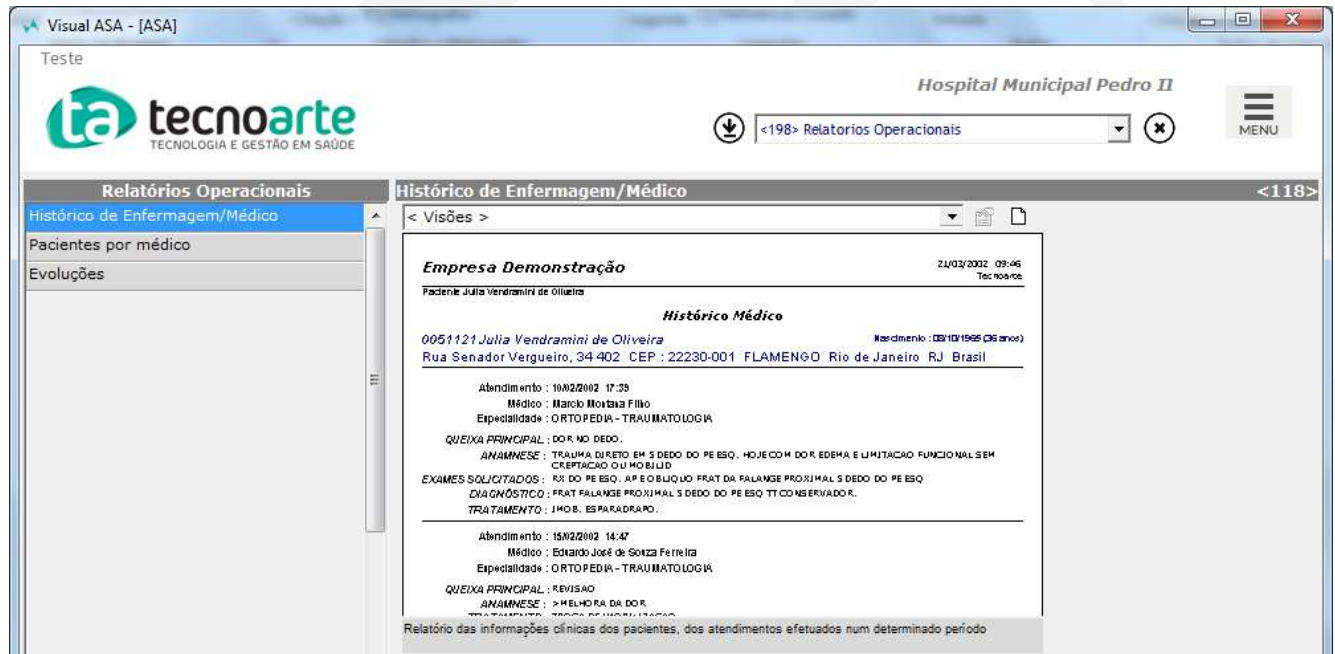

The screenshot shows the 'Visual ASA - [ASA]' web application. The interface includes a sidebar with 'Relatórios Operacionais' and 'Histórico de Enfermagem/Médico'. The main content area displays a patient's medical history for 'Empresa Demonstração'. The patient's name is 'Julia Vendramini de Oliveira'. The medical history shows two consultations: one on 10/02/2002 with Dr. Marcelo Moitaka Filho, and another on 15/02/2002 with Dr. Eduardo José de Souza Ferreira. The medical history includes details such as the patient's address, date of birth, and the nature of the consultation.

### BAM (Histórico Enfermagem/Médico)

Para Consultar e/ou imprimir o BAM de um paciente clique em **Histórico de Enfermagem/Médico** e clique em Visualizar.

Nesta tela temos os filtros Paciente, Médico, Especialidade e Período que podem ser utilizados sozinhos ou em conjunto. Após a seleção dos filtros necessários clique em **Visualiza** para consultar os resultados.

## GESTÃO EM SAÚDE

SPDM - Programa de Atenção Integral à Saúde  
CORPORATIVO

Rua Borges Lagoa, 219 - Vila Clementino  
04038-030 - São Paulo - SP  
Tel.: (11) 5904-6300  
www.spdmpais.org.br

Hospital Municipal Pedro II E CER Santa Cruz

Rua do Prado, 325 - Santa Cruz  
23555-012 - Rio de Janeiro - RJ  
Tel.: (21) 2419-4782



**Histórico de Enfermagem/Médico** <118>

Visão selecionada : < Nova Visão >

Nova  
Salva  
Exclui  
Permissões

Seleções | Ordenações

Seleções Disponíveis	Seleção de Paciente
Paciente	Único   Aleatório   Todos
Médico	Paciente : <Todos>
Especialidade	
Convênio	
Período	

Imprime | Visualiza | Fecha

Após a consulta, desejando imprimir ou salvar, clique no ícone da impressora  .

Na janela que a seguir selecione a opção desejada.

Para exportar em arquivo marque o box **Imprimir para Arquivo**, informe o local no campo **Onde**.

Após as definições acima clique em **OK** para finalizar.

## GESTÃO EM SAÚDE

SPDM - Programa de Atenção Integral à Saúde  
CORPORATIVO

Rua Borges Lagoa, 219 - Vila Clementino  
04038-030 - São Paulo - SP  
Tel.: (11) 5904-6300  
www.spdmpais.org.br

Hospital Municipal Pedro II E CER Santa Cruz

Rua do Prado, 325 - Santa Cruz  
23555-012 - Rio de Janeiro - RJ  
Tel.: (21) 2419-4782



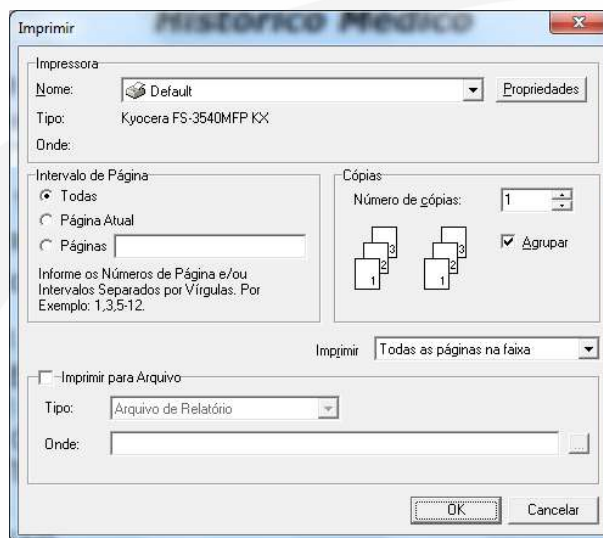

### Pacientes Por Médico

Para consultar os paciente atendidos por profissional utilize este relatório.

Entre os filtros disponíveis temos Unidade (CER e HMPII), Médico (Profissionais), Especialidade, Paciente e Período.

Após informado os filtros para pesquisa, clique em Imprimir e siga os passos conforme citados na opção anterior.

### Evoluções

Para consultar as evoluções registradas utilize este relatório.

Entre os filtros disponíveis temos Paciente, Médico (Profissionais) e Período.

Após informado os filtros para pesquisa, clique em Imprimir e siga os passos conforme citados na opção anterior.

### Laudos

Para consulta de informações de Laudos realizados clique em **Laudos** → **Relatórios** → **Relatório Operacionais**:



Na tela seguinte clique em **Laudos**, depois em **Visualiza**:

## GESTÃO EM SAÚDE



# ASSOCIAÇÃO PAULISTA PARA O DESENVOLVIMENTO DA MEDICINA

Fundada em 1933 | Utilidade Pública Municipal, Estadual e Federal | Entidade Filantrópica inscrita no CNAS desde 26/06/1963

## PROGRAMA DE ATENÇÃO INTEGRAL À SAÚDE - PAIS



**Relatórios Operacionais**

**Laudos**

**Relatório de Exame:**

**Empresa Demonstração** 23/07/2004 15:14

**Resultado do exame número 123**

**Paciente:** {0053535} Andre Luiz Prieto **Nascimento:** 24/08/1977

Plta Penascoanca, 1250186a B/108 CEP 20216756  
GUADALUPE FIO DE JANEIRO - RJ

Convênio: Goliba Cross **Plano:** Empresa  
Médico responsável: Roberto Hadow **CRM:** 6255471-9  
Médico solicitante: Joao Lisa **Resultado em:** 06/02/2003

Sr. Andre Luiz Prieto da Silveira  
Médico assistente: Dr. João Lisa

**VIDEOENDOSCOPIA DIGESTIVA ALTA**

Rio de Janeiro, 4 de fevereiro de 2003.

Sob anestesia tópica do orofaringe com xylocaina spray a 10% e usando como pré-medicação diazepam 5,5 mg e meperidina 65mg IV, foi introduzido videoendoscópio EG-250RE da Fujinon.

Esôfago de calibre, motilidade e distensibilidade normais. Presença de uma erosão triangular, de bordas planas, fundo cruento, halo de edema e hiperemia, medindo 1 mm no maior eixo, situada no esôfago distal, junto à cárdia (foto 1).

Impressão dos laudos efetuados num determinado período

Imprimir Visualiza

Podemos filtra o relatório por Paciente, Médico ou Período:

**Laudos** <201>

Visão selecionada : < Nova Visão >

Nova  
Salva  
Exclui  
Permissões

Seleções | Ordenações

Seleções Disponíveis	Seleção de Paciente
Paciente	Único Aleatório Todos
Convênio	Paciente : <Todos>
Médico	
Período	

Imprimir Visualiza Fechar

### GESTÃO EM SAÚDE

SPDM - Programa de Atenção Integral à Saúde CORPORATIVO

Rua Borges Lagoa, 219 - Vila Clementino  
04038-030 - São Paulo - SP  
Tel.: (11) 5904-6300  
www.spdmpais.org.br

Hospital Municipal Pedro II E CER Santa Cruz

Rua do Prado, 325 - Santa Cruz  
23555-012 - Rio de Janeiro - RJ  
Tel.: (21) 2419-4782

Após a seleção dos filtros necessários clique em **Visualiza** para consultar os resultados.

Após a consulta, desejando imprimir ou salvar, clique no ícone da impressora  .

Na janela que a seguir selecione a opção desejada.

Para exportar em arquivo marque o box **Imprimir para Arquivo**, informe o local no campo **Onde**.

Após as definições acima clique em **OK** para finalizar.

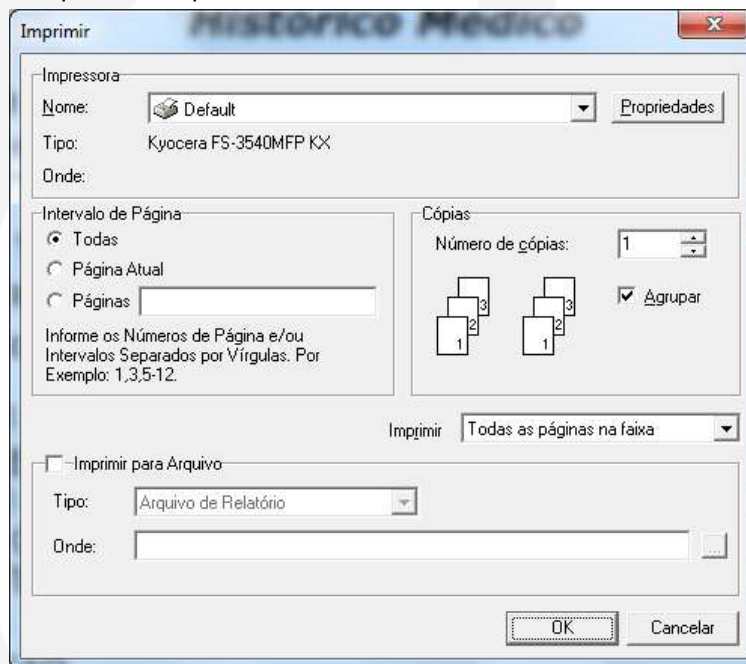

## Requisição Para Farmácia

Para pedido de reposição de itens da Farmácia, clique em **Estoque** → **Operações** → **Requisições** → **Reposição**:



Na tela seguinte é possível consultar as requisições realizadas:

Para uma nova requisição clique em **Novo**:

## GESTÃO EM SAÚDE



# ASSOCIAÇÃO PAULISTA PARA O DESENVOLVIMENTO DA MEDICINA

Fundada em 1933 | Utilidade Pública Municipal, Estadual e Federal | Entidade Filantrópica inscrita no CNAS desde 26/06/1963

## PROGRAMA DE ATENÇÃO INTEGRAL À SAÚDE - PAIS



Visual ASA - [Requisições para Reposição]

Teste

Hospital Municipal Pedro II

ta tecnoarte  
TECNOLOGIA E GESTÃO EM SAÚDE

<625> Reposição

Procura por Data de Requisição: [ ]

Código	Data v	Local Solicitante	Usuário	Obse
692382	10/01/2015 14:21	Sala Amarela	Andrea Correa Marchel	
631073	09/10/2015 15:11	Sala Amarela	Nilce Araujo dos Santos	
631082	09/10/2015 16:06	Emerg. Pediatrica [CER]	Nilce Araujo dos Santos	
631083	09/10/2015 16:17	Aloja. Conjunto HMPII	Lidiane Santos das Neves	
631207	09/10/2015 21:50	Sala Amarela	Jhullyan de Oliveira Duarte	
631527	10/10/2015 03:47	Sala Vermelha	Nilce Araujo dos Santos	
631249	10/10/2015 08:50	Emerg. Pediatrica [CER]	Monica do Ramo Silva dos Santos	
631251	10/10/2015 08:54	Emerg. Pediatrica [CER]	Monica do Ramo Silva dos Santos	
631462	10/10/2015 17:06	Sala Vermelha	Vanessa Silva de Paula	
631471	10/10/2015 17:39	Sala Amarela	Maura Lucia Mendes de Almeida da Silva	
631472	10/10/2015 17:40	Sala Vermelha	Sheila Regina Barboza	
631480	10/10/2015 18:02	Sala Amarela	Monica dos Santos	
631497	10/10/2015 19:40	Sala Amarela	Decio Antonio Pereira Filho	
631541	11/10/2015 06:39	Sala Vermelha	Nilce Araujo dos Santos	
631811	11/10/2015 16:24	Sala Vermelha	Helio de Oliveira Damas	
631814	11/10/2015 16:29	Sala Vermelha	Helio de Oliveira Damas	
631825	11/10/2015 17:02	Sala Vermelha	Helio de Oliveira Damas	
631826	11/10/2015 17:12	Sala Vermelha	Helio de Oliveira Damas	
631873	11/10/2015 20:18	Sala Amarela	Lucia Almeida dos Santos	
631878	11/10/2015 21:00	Sala Amarela	Lucia Almeida dos Santos	
631890	11/10/2015 23:14	Sala Amarela	Lucia Almeida dos Santos	
631903	12/10/2015 02:06	Sala Amarela	Lucia Almeida dos Santos	
631912	12/10/2015 06:27	Sala Vermelha	Jhullyan de Oliveira Duarte	

11487 linhas

Visual ASA 4.0 Estoque Reposição 29/06/2018 - 15:09 ta

A tela abaixo será exibida:

ASA

### Incluindo Requisição para Reposição

Número : [ ] Código : 759929

Estoque Solicitante : [ ] \*

Observação : [ ]

Itens da Requisição					
Código	Produto Requisitado	Unid.	Qtde	Estoque Solicitado	Produto a atender

Kit's da Requisição

Kit	Qtde
-----	------

Auditoria Imprime Incluir Cancelar

## GESTÃO EM SAÚDE

SPDM - Programa de Atenção Integral à Saúde CORPORATIVO

Rua Borges Lagoa, 219 - Vila Clementino  
04038-030 - São Paulo - SP  
Tel.: (11) 5904-6300  
www.spdmpais.org.br

Hospital Municipal Pedro II E CER Santa Cruz

Rua do Prado, 325 - Santa Cruz  
23555-012 - Rio de Janeiro - RJ  
Tel.: (21) 2419-4782

Em estoque solicitante selecione o setor que deseja supri.

O Campo Observação pode ser utilizado quando for efetuar um pedido de requisição para o final de semana informando a data de atendimento deste.

Após o preenchimento destas informações, clique em **Novo**:

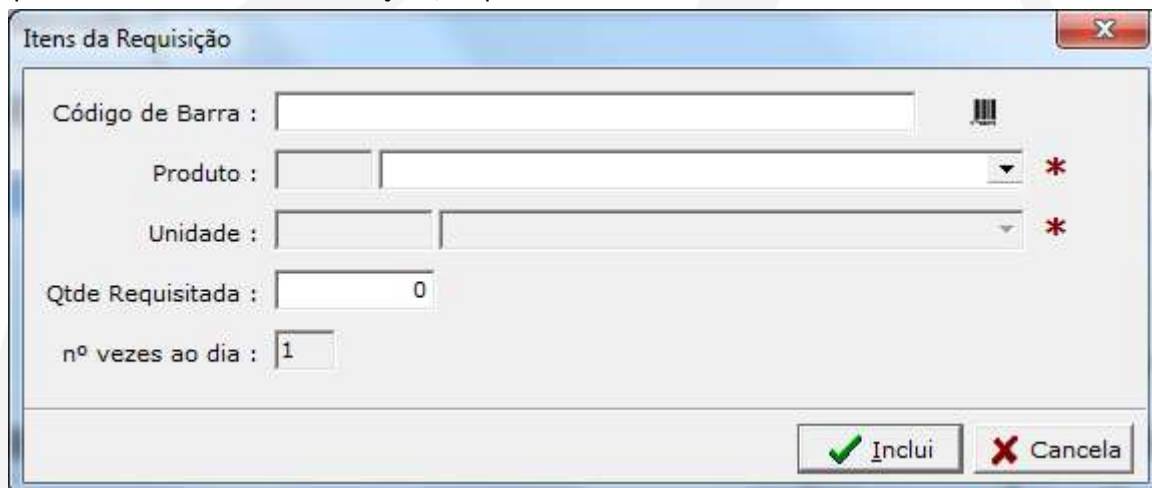

Na tela acima informe um a um os itens a serem requisitados e suas respectivas quantidades (por unidade), após a informação de cada item clique em **Incluir** para adição do próximo item.

Finalizando a inclusão dos itens clique em **Cancelar**.

Caso o setor tenha um Kit cadastrado poderá fazer a inclusão por KIT clicando em **Novo** na área do KIT.

Finalizando o pedido clique em **Incluir**.

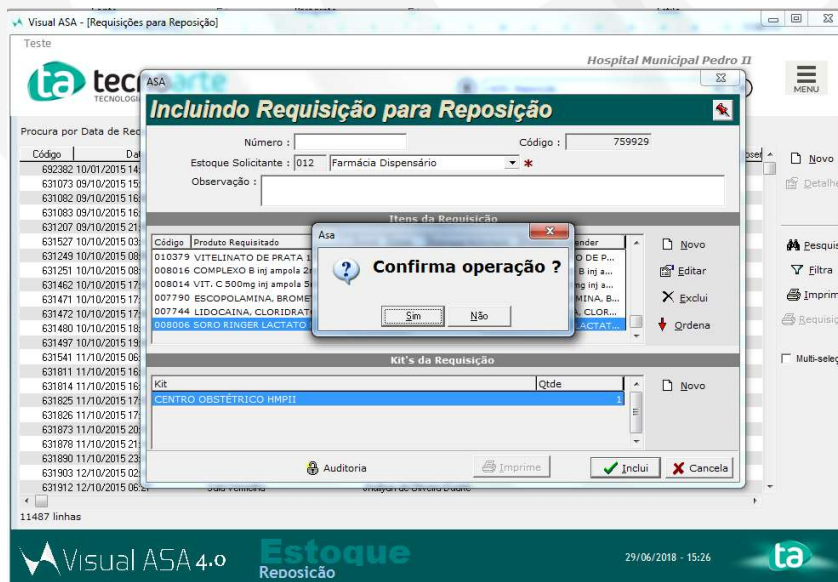

## GESTÃO EM SAÚDE

SPDM - Programa de Atenção Integral à Saúde  
CORPORATIVO

Rua Borges Lagoa, 219 - Vila Clementino  
04038-030 - São Paulo - SP  
Tel.: (11) 5904-6300  
www.spdmpais.org.br

Hospital Municipal Pedro II E CER Santa Cruz

Rua do Prado, 325 - Santa Cruz  
23555-012 - Rio de Janeiro - RJ  
Tel.: (21) 2419-4782

Será exibido uma tela para confirmação, clique em **Sim**.

A Requisição será exibida em tela:

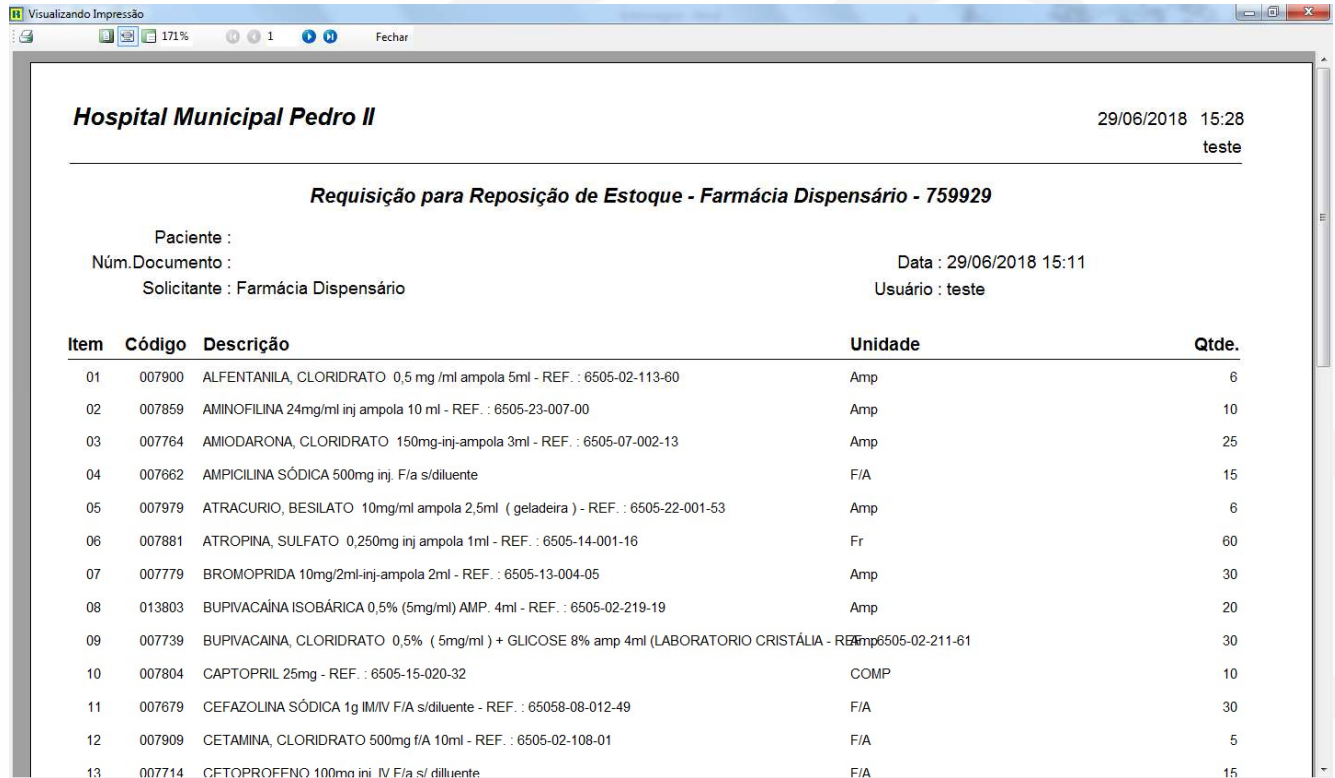

Item	Código	Descrição	Unidade	Qtde.
01	007900	ALFENTANILA, CLORIDRATO 0,5 mg /ml ampola 5ml - REF.: 6505-02-113-60	Amp	6
02	007859	AMINOFILINA 24mg/ml inj ampola 10 ml - REF.: 6505-23-007-00	Amp	10
03	007764	AMIODARONA, CLORIDRATO 150mg-inj-ampola 3ml - REF.: 6505-07-002-13	Amp	25
04	007662	AMPICILINA SÓDICA 500mg inj. F/a s/diluyente	F/A	15
05	007979	ATRACURIO, BESILATO 10mg/ml ampola 2,5ml ( geladeira ) - REF.: 6505-22-001-53	Amp	6
06	007881	ATROPINA, SULFATO 0,250mg inj ampola 1ml - REF.: 6505-14-001-16	Fr	60
07	007779	BROMOPRIDA 10mg/2ml-inj-ampola 2ml - REF.: 6505-13-004-05	Amp	30
08	013803	BUPIVACAÍNA ISOBÁRICA 0,5% (5mg/ml) AMP. 4ml - REF.: 6505-02-219-19	Amp	20
09	007739	BUPIVACAÍNA, CLORIDRATO 0,5% ( 5mg/ml ) + GLICOSE 8% amp 4ml (LABORATORIO CRISTÁLIA - REF.: 6505-02-211-61	Amp	30
10	007804	CAPTOPRIL 25mg - REF.: 6505-15-020-32	COMP	10
11	007679	CEFAZOLINA SÓDICA 1g IM/IV F/A s/diluyente - REF.: 65058-08-012-49	F/A	30
12	007909	CETAMINA, CLORIDRATO 500mg f/A 10ml - REF.: 6505-02-108-01	F/A	5
13	007714	CETOPROFENO 100mg ini. IV F/a s/diluyente	F/A	15

Caso deseje imprimir clique no ícone da impressora .

Feche a tela, será exibida uma tela confirmando a geração do pedido:

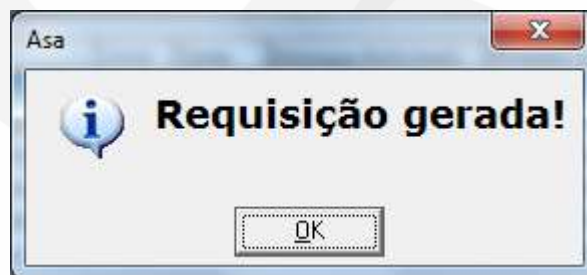

## GESTÃO EM SAÚDE

**SPDM - Programa de Atenção Integral à Saúde CORPORATIVO**

Rua Borges Lagoa, 219 - Vila Clementino  
04038-030 - São Paulo - SP  
Tel.: (11) 5904-6300  
www.spdmpais.org.br

**Hospital Municipal Pedro II E CER Santa Cruz**

Rua do Prado, 325 - Santa Cruz  
23555-012 - Rio de Janeiro - RJ  
Tel.: (21) 2419-4782



## Treinamento Evolução e Solicitação de Carga

### Enfermeiros:

Nome	Matrícula	DATA

### GESTÃO EM SAÚDE

SPDM - Programa de Atenção Integral à Saúde  
CORPORATIVO

Rua Borges Lagoa, 219 - Vila Clementino  
04038-030 - São Paulo – SP  
Tel.: (11) 5904-6300  
www.spdpais.org.br

Hospital Municipal Pedro II E CER Santa Cruz

Rua do Prado, 325 – Santa Cruz  
23555-012 – Rio de Janeiro – RJ  
Tel.: (21) 2419-4782



# ASSOCIAÇÃO PAULISTA PARA O DESENVOLVIMENTO DA MEDICINA

Fundada em 1933 | Utilidade Pública Municipal, Estadual e Federal | Entidade Filantrópica inscrita no CNAS desde 26/06/1963

## PROGRAMA DE ATENÇÃO INTEGRAL À SAÚDE - PAIS



Nome	Matrícula	DATA

“  
**GESTÃO EM SAÚDE**  
”

SPDM - Programa de Atenção Integral à Saúde  
CORPORATIVO

Rua Borges Lagoa, 219 - Vila Clementino  
04038-030 - São Paulo - SP  
Tel.: (11) 5904-6300  
www.spdmpais.org.br

Hospital Municipal Pedro II E CER Santa Cruz

Rua do Prado, 325 - Santa Cruz  
23555-012 - Rio de Janeiro - RJ  
Tel.: (21) 2419-4782





# ASSOCIAÇÃO PAULISTA PARA O DESENVOLVIMENTO DA MEDICINA

Fundada em 1933 | Utilidade Pública Municipal, Estadual e Federal | Entidade Filantrópica inscrita no CNAS desde 26/06/1963

## PROGRAMA DE ATENÇÃO INTEGRAL À SAÚDE - PAIS



Nome	Matrícula	DATA

“  
**GESTÃO EM SAÚDE**  
”

**SPDM - Programa de Atenção Integral à Saúde CORPORATIVO**

Rua Borges Lagoa, 219 - Vila Clementino  
04038-030 - São Paulo - SP  
Tel.: (11) 5904-6300  
www.spdmpais.org.br

**Hospital Municipal Pedro II E CER Santa Cruz**

Rua do Prado, 325 - Santa Cruz  
23555-012 - Rio de Janeiro - RJ  
Tel.: (21) 2419-4782



**ASSOCIAÇÃO PAULISTA PARA O DESENVOLVIMENTO DA MEDICINA**

Fundada em 1933 | Utilidade Pública Municipal, Estadual e Federal | Entidade Filantrópica inscrita no CNAS desde 26/06/1963

**PROGRAMA DE ATENÇÃO INTEGRAL À SAÚDE - PAIS**



“ **GESTÃO EM SAÚDE** ”

**SPDM - Programa de Atenção Integral à Saúde CORPORATIVO**

Rua Borges Lagoa, 219 - Vila Clementino  
04038-030 - São Paulo - SP  
Tel.: (11) 5904-6300  
[www.spdmpais.org.br](http://www.spdmpais.org.br)

**Hospital Municipal Pedro II E CER Santa Cruz**

Rua do Prado, 325 - Santa Cruz  
23555-012 - Rio de Janeiro - RJ  
Tel.: (21) 2419-4782