



ASSOCIAÇÃO PAULISTA PARA O DESENVOLVIMENTO DA MEDICINA

Fundada em 1933 | Utilidade Pública Municipal, Estadual e Federal | Entidade Filantrópica inscrita no CNAS desde 26/06/1963

PROGRAMA DE ATENÇÃO INTEGRAL À SAÚDE – PAIS



Manual de Emissão Relatório de Exames HMPII e CER Santa Cruz

“
GESTÃO EM SAÚDE
”

**SPDM - Programa de Atenção Integral à Saúde
CORPORATIVO**

Rua Borges Lagoa, 219 - Vila Clementino
04038-030 - São Paulo – SP
Tel.: (11) 5904-6300
www.spdmpais.org.br

Hospital Municipal Pedro II E CER Santa Cruz

Rua do Prado, 325 – Santa Cruz
23555-012 – Rio de Janeiro – RJ
Tel.: (21) 2419-4782



ASSOCIAÇÃO PAULISTA PARA O DESENVOLVIMENTO DA MEDICINA

Fundada em 1933 | Utilidade Pública Municipal, Estadual e Federal | Entidade Filantrópica inscrita no CNAS desde 26/06/1963

PROGRAMA DE ATENÇÃO INTEGRAL À SAÚDE – PAIS



Sumário

Emissão de Relatório.....	3
Relatório	3

Elaborado por: Aline Penna / DTI HMPII / Cer Santa Cruz

GESTÃO EM SAÚDE

**SPDM - Programa de Atenção Integral à Saúde
CORPORATIVO**

Rua Borges Lagoa, 219 - Vila Clementino
04038-030 - São Paulo – SP
Tel.: (11) 5904-6300
www.spdmpais.org.br

Hospital Municipal Pedro II E CER Santa Cruz

Rua do Prado, 325 – Santa Cruz
23555-012 – Rio de Janeiro – RJ
Tel.: (21) 2419-4782

Emissão de Relatório

Relatório

Para emissão do relatório com todos os exames realizados em um determinado período e com a informação fracionada por cada Local de Utilização clique em Faturamento → Relatórios → Relatórios Operacionais:



Depois clique em **Procedimentos por Locais de Utilização** e depois em **Visualiza**:

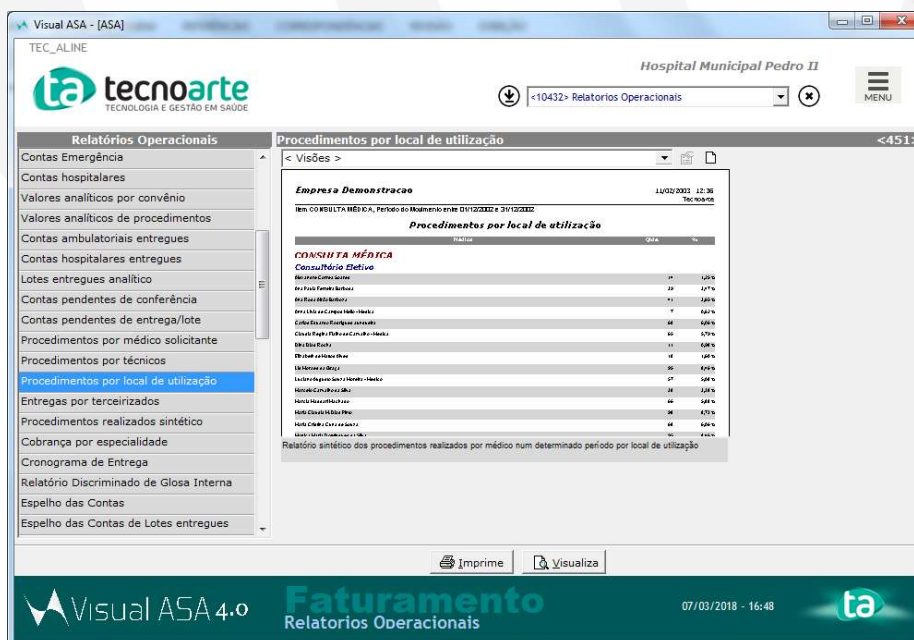

GESTÃO EM SAÚDE

SPDM - Programa de Atenção Integral à Saúde
 CORPORATIVO

Rua Borges Lagoa, 219 - Vila Clementino
 04038-030 - São Paulo - SP
 Tel.: (11) 5904-6300
 www.spdmpais.org.br

Hospital Municipal Pedro II E CER Santa Cruz

Rua do Prado, 325 – Santa Cruz
 23555-012 – Rio de Janeiro – RJ
 Tel.: (21) 2419-4782

Para emissão deste relatório é possível a aplicação de alguns filtros conforme exibidos na tela abaixo, mas para a geração do relatório vou destacar os filtros relevantes:

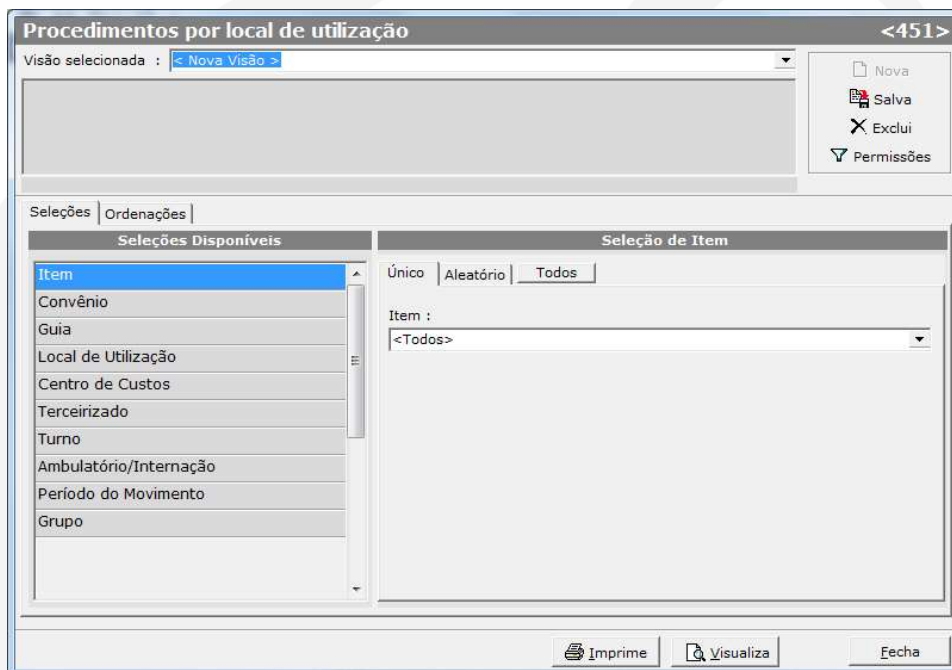

- **Item:** Podemos fazer a pesquisa por considerar apenas um exame utilizando a guia *Único* ou diversos exames por através da guia *Aleatório*:
 - **Guia Único:** Basta selecionar <Todos> ou qual procedimento específico deve ser incluído no relatório. (OBS.: Nesta lista são exibidos TODOS os procedimentos cadastros no Visual Asa, isso inclui procedimentos médicos, exames laboratoriais, exames de imagem , entre outros)

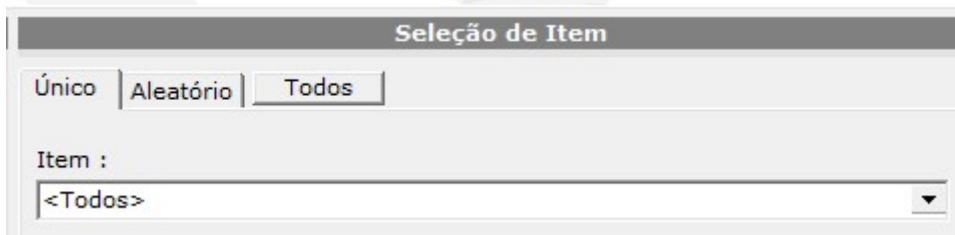

- **Guia Aleatório:** Clicando com o botão direito do Mouse é possível acionar a ferramenta de pesquisa e localizar quais procedimentos deseja incluir. Ao passo que localiza estes procedimentos clique no botão > para fazer a inclusão.

GESTÃO EM SAÚDE

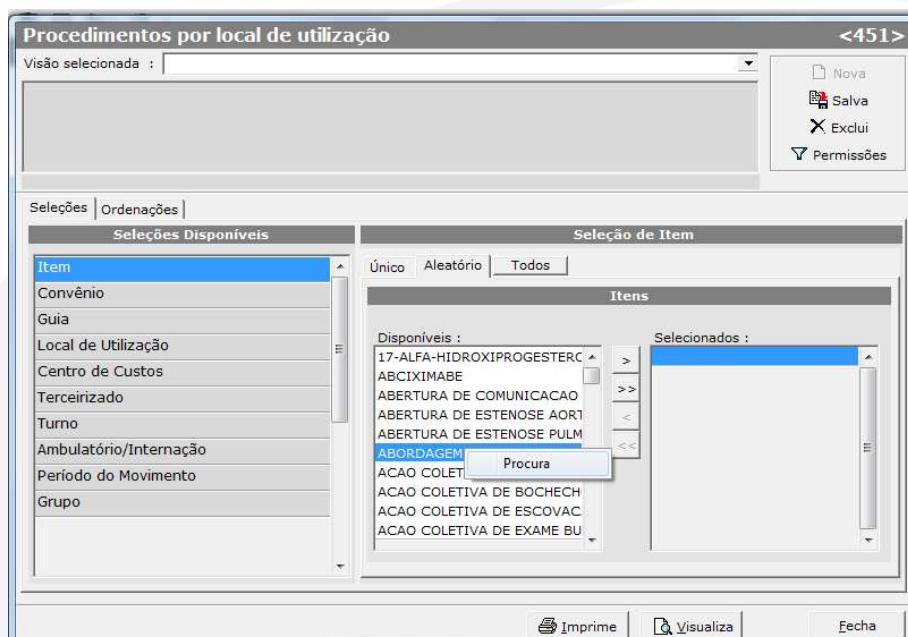

- **Local de Utilização:** é através desta informação que realizaremos o filtro. Para visualizar todos os locais deixe a opção como <Todos>, mas caso queria ver apenas um local específico selecione na guia “Único”. Para mais de um local clique na guia “Aleatório” e faça a seleção.
- **Período do Movimento:** Neste filtro devemos selecionar o período de consulta, há diversas opções que podem ser utilizadas conforme mostra a tela abaixo:

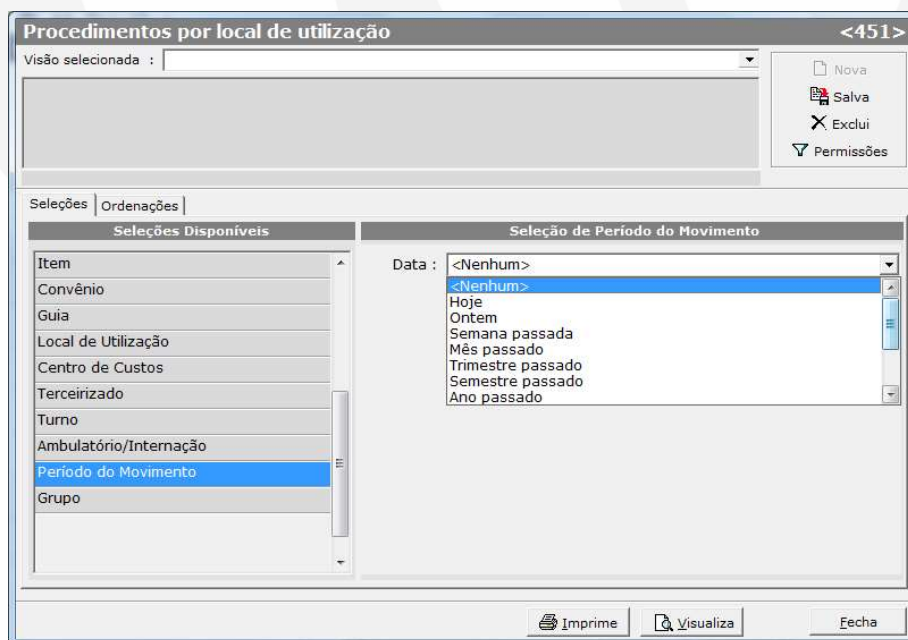

GESTÃO EM SAÚDE

Além das opções pré-definidas há a opção “Definido pelo usuário” para informar um período manualmente:

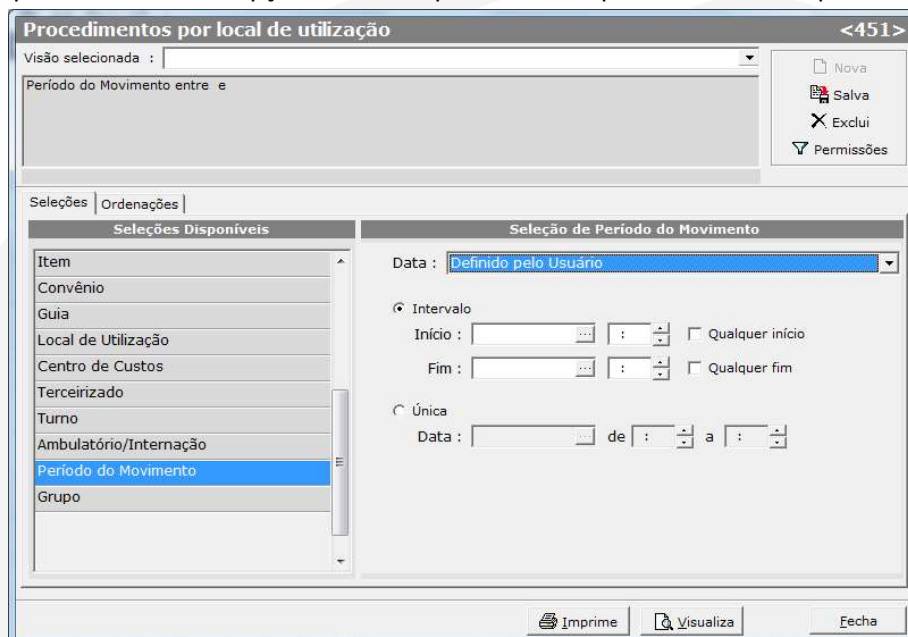

Após informar os filtros desejados clique em **Visualizar** para gerar o relatório.

Após gerar é possível salvar o arquivo ou imprimi-lo. Para isso Clique em  e após em **OK** para impressão.

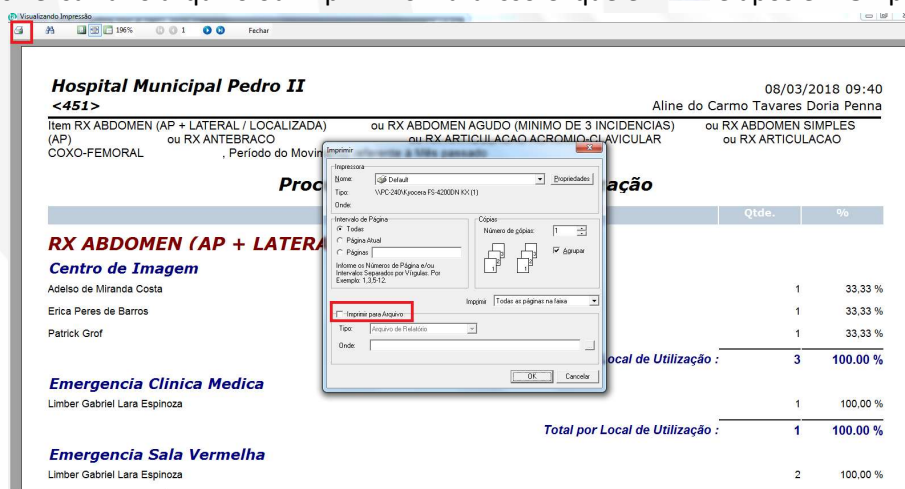

Para salvar o arquivo marque o box ao lado de **Imprimir para Arquivo**, selecione o tipo de arquivo que deseja gerar o relatório, clique no ... após o campo **Onde** para informar o local e o nome do arquivo:

GESTÃO EM SAÚDE



ASSOCIAÇÃO PAULISTA PARA O DESENVOLVIMENTO DA MEDICINA

Fundada em 1933 | Utilidade Pública Municipal, Estadual e Federal | Entidade Filantrópica inscrita no CNAS desde 26/06/1963

PROGRAMA DE ATENÇÃO INTEGRAL À SAÚDE – PAIS



	Qtde.	%
1	33,33 %	
1	33,33 %	
1	33,33 %	
Total por Local de Utilização :		
3	100,00 %	
Total por Local de Utilização :		
1	100,00 %	
Total por Local de Utilização :		
1	100,00 %	
Total por Local de Utilização :		
2	100,00 %	

Clique em **Salvar** e depois em **OK**.

GESTÃO EM SAÚDE

SPDM - Programa de Atenção Integral à Saúde
CORPORATIVO

Rua Borges Lagoa, 219 - Vila Clementino
04038-030 - São Paulo – SP
Tel.: (11) 5904-6300
www.spdmpais.org.br

Hospital Municipal Pedro II E CER Santa Cruz

Rua do Prado, 325 – Santa Cruz
23555-012 – Rio de Janeiro – RJ
Tel.: (21) 2419-4782