



**ALTA
FREQUÊNCIA**



Aparelho que tem ação bactericida, fungicida, descongestionante e cicatrizante. É utilizada para acalmar a pele após a limpeza de pele.

ALTA FREQUÊNCIA

É um aparelho de corrente alternada de frequência elevada, aplicada na pele através de eletrodos de vidro, que são fixados a uma bobina. Os eletrodos, que geralmente são formados por tubos ocos de vidro, têm como função conduzir a corrente. Existem diversos tipos de eletrodos, cada um com sua função específica. A alta frequência não é apenas usada na limpeza da pele, mas também em outros tratamentos faciais, corporais, tratamentos capilares e podologia.

A alta frequência é bactericida, fungicida, descongestionante e cicatrizante.

Seus principais efeitos fisiológicos são:

- > aumento do metabolismo e oxigenação celular
- > estimula a circulação periférica;
- > tem ação sedativa;
- > acelera a cicatrização;
- > provoca a assepsia do local;

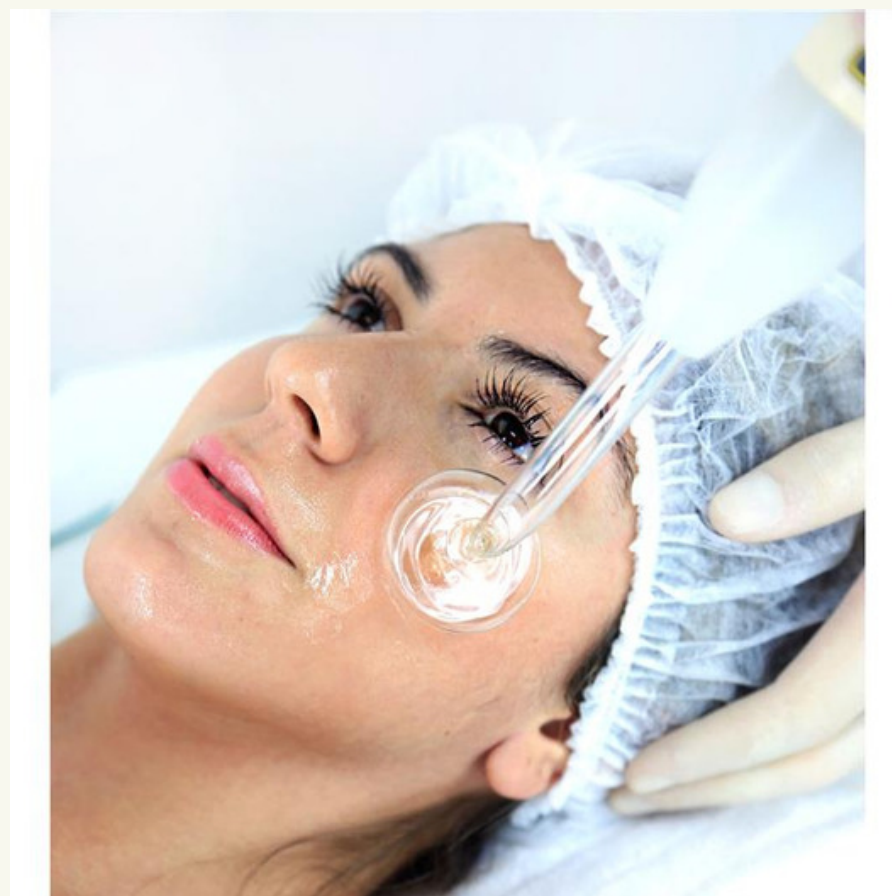

As indicações da alta frequência são: cauterização da pele pós-extração; pós-depilação; descongestionante.

ALTA FREQUÊNCIA

A alta frequência tem como contraindicação: gestantes, cardíacos, marca-passo, neoplasias, implantes e pinos, inflamações, doenças vasculares, etc.

Manobras de Aplicação

Fluxação: neste modo, o eletrodo fica em contato com a pele, na intensidade mínima. Deve deslizar com movimentos lentos.

Indicação: peles sensíveis e congestionadas.

Faiscamento Direto: neste modo, o eletrodo fica alguns segundos afastados da pele.

Indicação: peles desvitalizadas e atônicas.

Faiscamento Indireto: neste modo, o cliente deve segurar o eletrodo saturador com uma mão, e o profissional realiza suaves pinçamentos, percussões ou tamborilamentos.

Indicação: peles congestionadas.

Fulguração: faiscamento direto com o eletrodo fulgurador, por 3 a 5 segundos na área a ser tratada.

Indicação: auxiliar na cauterização de pústulas e cicatrização.

ELETRODOS DA ALTA FREQUÊNCIA



Pente: Usado para tratamentos capilares, em seborreia e alopecia.

Standart Pequeno (Cebolinha): eletrodo usado em áreas pequenas, como supra-labial e canto das narinas. Manobras de fluxação e faiscamento direto.

Cauterizador (Fulgurador): Manobra de faiscamento direto para hemostasias em acne.

Forquilha: eletrodo usado em braços, pescoço e mamas. Manobras de fluxação e faiscamento direto.

Saturador: ajuda a aumentar a vascularização da pele. Este é o único eletrodo que pode ser usado com cosméticos.

Standart Grande (Cebola/Cebolão): eletrodo usado em grandes áreas. Manobras de fluxação e faiscamento direto.